社会資本総合整備計画　　社会資本整備総合交付金

平成30年04月02日

計画の名称	長生村における下水道普及促進による生活環境の整備（重点計画）													
計画の期間	平成３０年度　～　令和０２年度　(3年間)											重点配分対象の該当	○	
交付対象	長生村													
計画の目標	下水道整備を行い、公共用水域の水質の保全と生活環境の改善を図る。													
全体事業費（百万円）	合計（A＋B＋C＋D）	1,185	A	1,185	B	0	C	0	D	0	効果促進事業費の割合C／（A＋B＋C＋D）	0	%	

番号	計画の成果目標（定量的指標）			
	定量的指標の定義及び算定式	定量的指標の現況値及び目標値		
		当初現況値	中間目標値	最終目標値
		(H28当初)	(H30末)	(R2末)
1	①下水処理人口普及率を３４．６％（H28）から４０．８％（H32）に向上させる。			
	①下水処理人口普及率 下水処理人口の普及率（%）	34%	38%	40%

備考等	個別施設計画を含む	－	国土強靱化を含む	－	定住自立圏を含む	－	連携中枢都市圏を含む	－
当初１つであった整備計画を切り分けたため、計画を跨る成果目標については、事後評価等を関連する整備計画と一体的に実施する。								

案件番号：　0000150560

A 基幹事業

基幹事業（大）	番号	事業種別	地域種別	交付対象	直接間接	事業者	種別１	種別２	要素となる事業名（事業箇所）	事業内容（延長・面積等）	市区町村名／港湾・地区名	事業実施期間（年度） H30	H31	R02	R03	R04	全体事業費（百万円）	費用便益比	個別施設計画策定状況
		一体的に実施することにより期待される効果																	
		備考																	
下水道事業	A07-001	下水道	一般	長生村	直接	長生村	管渠（汚水）	新設	２号汚水幹線整備（未普及対策）	汚水管　L=479m　Φ250～300㎜	長生村	■	■	■			128		―
	A07-002	下水道	一般	長生村	直接	長生村	管渠（汚水）	新設	２号汚水幹線枝線整備（未普及対策）	汚水管　L=2,636m　Φ200㎜	長生村	■	■	■			244		―
	A07-003	下水道	一般	長生村	直接	長生村	管渠（汚水）	新設	７号汚水幹線整備（未普及対策）	汚水管　L=708m　Φ200㎜	長生村	■	■	■			73		―
	A07-004	下水道	一般	長生村	直接	長生村	管渠（汚水）	新設	７号汚水幹線枝線整備（未普及対策）	汚水管　L=8,907m　Φ200㎜	長生村	■	■	■			676		―
	A07-005	下水道	一般	長生村	直接	長生村	管渠（汚水）	新設	８号汚水幹線枝線整備（未普及対策）	汚水管　L=817m　Φ200㎜	長生村	■					64		―
											小計						1,185		
											合計						1,185		

案件番号： 0000150560

（参考様式３）

計画の名称	長生村における下水道普及促進による生活環境の整備（重点計画）		
計画の期間	平成30年度　～　令和2年度　（3年間）	交付対象	長生村
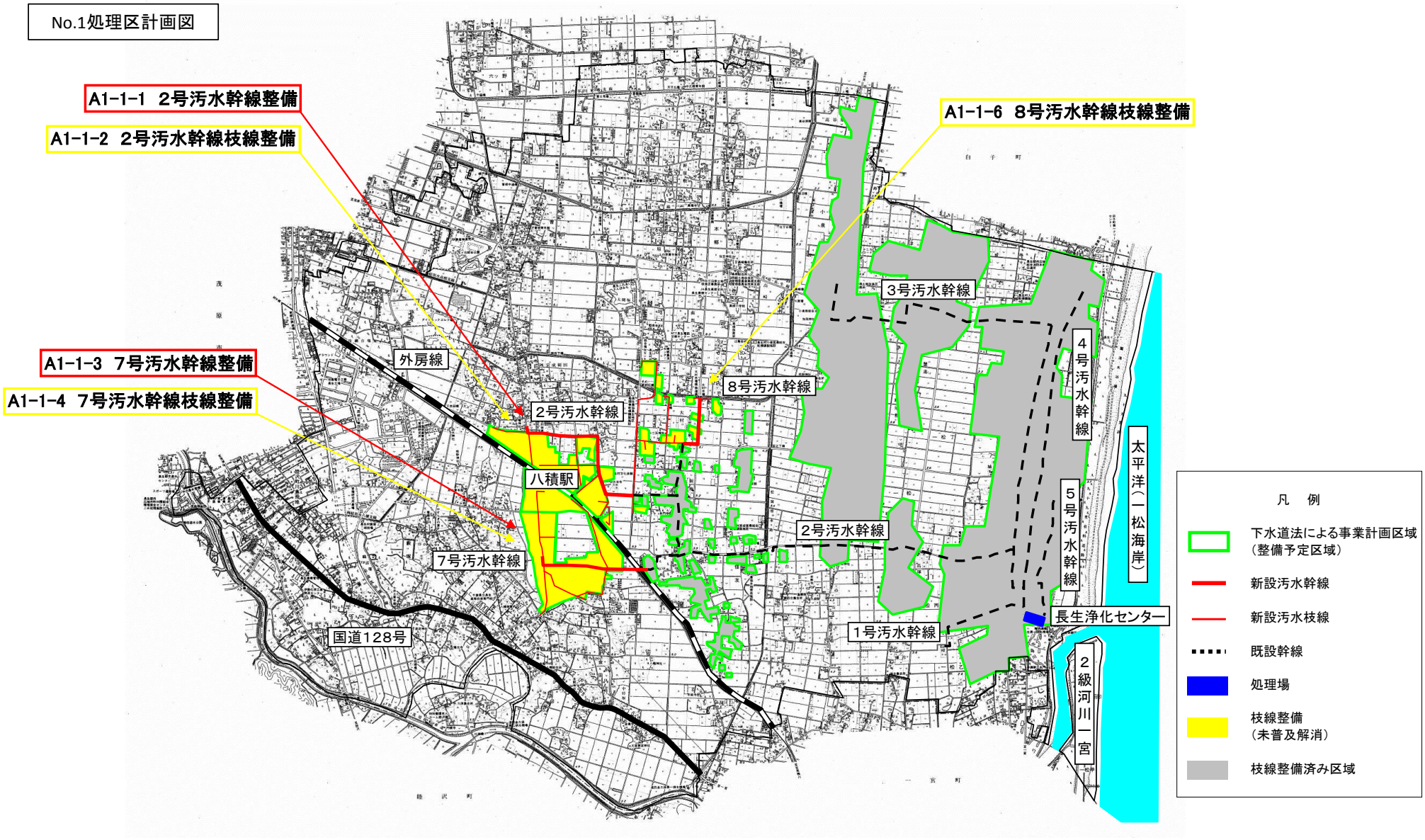
No.1処理区計画図