

こども園とは

保育と教育、地域の子育て支援機能を担う新しい子育て支援施設です。

生後6か月からのお子さんをお預かりし、3歳～就学前のお子さんについては、就労等の条件に限らずすべてのお子さんが入園できます。

また、地域の子育て支援施設としての役割も併せ持つため、お子さんがまだ入園されていない親御さんが、子育ての相談などで利用することもできます。

相談以外でも、入園前のお子さんを持つ親子の交流の場として、日ごろから自由に出入りができるスペースとして開放します。

村のこども園一覧

| 名 称 | 住 所 | 定 員 | 電話番号 |
|--------|-------------|-----|--------------|
| 八積こども園 | 長生村金田2727 | 150 | 0475-32-1107 |
| 高根こども園 | 長生村本郷6937 | 120 | 0475-32-2109 |
| 一松こども園 | 長生村一松丁530-1 | 90 | 0475-32-1106 |

※村内に私立の幼稚園等はありません。

ご入園までの流れ

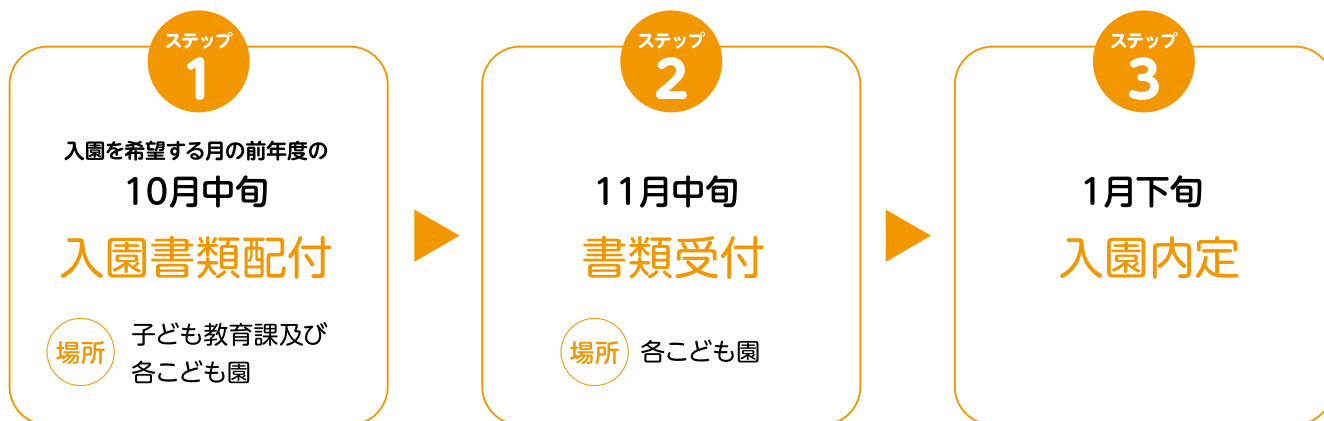

詳しくは、広報ちょうせい10月号・11月号及びホームページでお知らせします。
なお、受付終了後に、都合により途中入園を希望する場合の入園相談は随時行っております。入園を希望する月の前月の10日までに子ども教育課に申請してください。

※園の体制や定員状況により、入園できない場合もございますので、あらかじめご了承ください。

利用時間について

こども園では、利用時間が教育利用時間と保育利用時間に区分されます。

さらに保育利用時間は、ご家庭の状況により、標準時間と短時間に区分されます。

認定区分

| | 1号認定 | 2号認定 | 3号認定 |
|--------------------|--------------------|-------------------|-------------------|
| | 【教育認定】 | 【保育認定】 | |
| 対 象 | 満3歳以上で保育を必要としない子ども | 満3歳以上で保育を必要とする子ども | 満3歳未満で保育を必要とする子ども |
| 保育必要量 (教育・保育時間) | 教育標準時間 | 保育標準時間 保育短時間 | |

※保育を必要とする事由とは、就労、求職活動、疾病、妊娠・出産など

利用時間（平日）

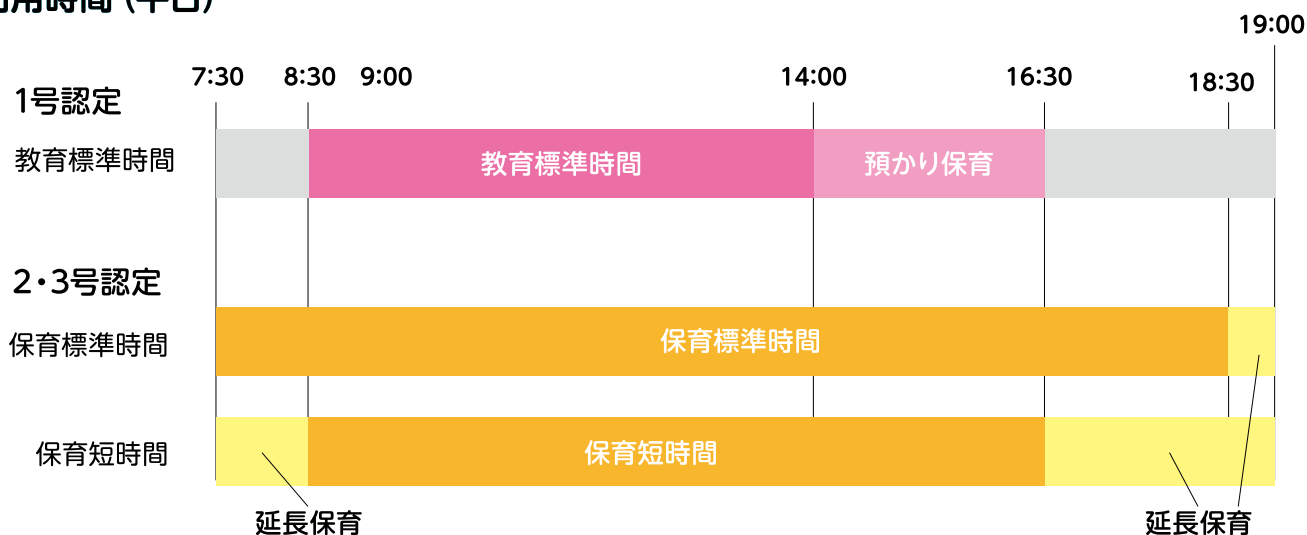

こども園でのスケジュール

こども園でお子さんたちがどのように過ごしているかをご紹介します。

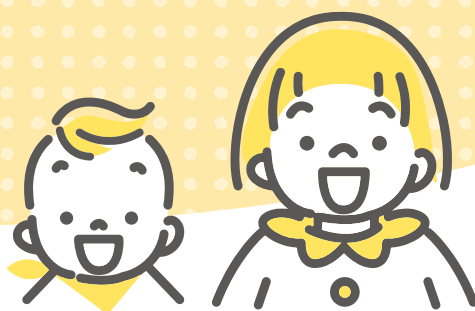

| 0・1・2歳児 3号認定 (標準時間保育児) | 時間 | 2号認定 (標準時間保育児) | 3・4・5歳児 1号認定 (教育標準時間) |
|------------------------------|-------|-------------------------------|-----------------------------|
| 登園 | 7:30 | 登園 | |
| | 8:00 | | 登園 |
| | 8:30 | | |
| 朝の会 (あいさつ、歌、手遊び、おやつ) | 9:00 | 朝の集い(あいさつ、季節の歌、出席確認、健康観察) | |
| | 9:30 | クラス活動 園全体活動 異年齢活動 室内外で自由遊び | |
| 室内遊び、外遊び、季節の制作 | 10:00 | ●表現活動／英語・絵画・音楽・運動 ●基礎学習／国語・算数 | |
| 英語、音楽、室内運動 | 10:30 | ●社会性・道徳性／生活・心のお話 | |
| | 11:00 | 給食準備 | |
| 給食準備 | 11:30 | 給食 | |
| 給食 | 12:00 | 歯磨き指導 | |
| 午睡の準備 | 12:30 | 午睡の準備 | |
| 午睡 | 13:00 | 午睡 | 午睡 |
| | 13:30 | | 降園準備 |
| | 14:00 | | 随時降園 |
| 検温、おやつ、降園準備 | 14:30 | おやつ、降園準備 | |
| 帰りの会 | 15:00 | 帰りの集い | 預かり保育 16:30まで |
| | 15:30 | | |
| | 16:00 | | |
| 保護者のお迎えにあわせて 順次降園 | 16:30 | 保護者のお迎えにあわせて 順次降園 | |
| | 17:00 | | |
| | 17:30 | | |
| | 18:00 | | |
| | 18:30 | | |
| 延長保育 | 19:00 | 延長保育 | |

※土曜日／8:30～16:30

こども園の年間行事予定

園外活動（年長児）

4月

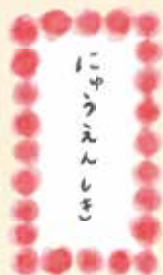

5月

内科健診
いもの苗植え



保育・教育参観
歯科健診

6月

7月

七夕まつり
プール開き



プール納め

8月



9月

防災訓練



園外活動（年長児）
内科健診
いもほり
運動会

10月

11月

七五三祝い
園外活動（年中児）



生活発表会
クリスマス会

12月



卒園式



ひなまつり
お別れ会
卒園式

2月

節分豆まき



3月



一時保育・なかよし広場

一時保育

保護者の非継続的な就労、病気やけがによりお子さんを保育できないときや、保護者の育児負担を軽減するためなどの一時的な保育需要に応えるため、一松こども園で一時保育を実施しています。

| | |
|-------|---|
| 保育時間 | 8時30分～16時30分 ※7時30分～19時までの間で延長が可能です。 ●保護者の断続的な就労等による 非定型的保育：原則週3日まで ●保護者の傷病、冠婚葬祭等による 緊急保育：1回につき15日まで ●保護者の私的事由による保育：週2日まで |
| 保育料 | ●3歳未満児 400円/時間 ●3歳以上児 250円/時間 ●昼食代 300円/回 |
| 利用申込み | 一松こども園（32-1106）へ直接申し込んでください。 ※定員の都合でお預かりできないことがあります。 |

なかよし広場

こども園に通っていない村内在住で就学前のお子さんとその保護者を対象に、こども園の一部を開放しています。

| | |
|------|--|
| 実施日 | 毎月第1、第2、第3木曜日（予約不要） ※祝日等の休園日は除きます。 |
| 実施時間 | 10時～11時30分 |
| 実施場所 | 村内全こども園（八積、高根、一松） |
| 実施内容 | 園庭開放・室内遊びなど ●園庭にある遊具（すべり台・ブランコ・ジャングルジム・砂場・ボールなど）で自由に遊べます。 ●お部屋では、絵本やおもちゃで遊べます。 ●お子さんのことで、何か心配なことがありましたら、お気軽に保育士にお話してください。 |

