

【主な内容】	
地震・津波避難訓練	… 2P
ながいきフェスタ・文化祭	… 4P
ちようせい子ども祭り	… 8P
保育士・保健師を募集	… 10P



黄金色の稲穂に夢中

9月10日のアイガモオーナーズクラブ収穫祭では、使いたくはない鎌を片手に、稲刈り体験を行いました。今年もおいしいお米が出来上がりました。

人口	14,501人(-11)	転入	37人
男	7,208人(-4)	転出	47人
女	7,293人(-7)	出生	8人
世帯数	6,004世帯(-4)	死亡	9人
9月1日現在 () 内は前月比			

広報ちようせい10月号
平成29年10月1日発行

発行 長生村 〒299-1439
千葉県長生郡長生村本郷1-7-7

編集 総務課広報広聴係

FAX ☎ 0475-0475 (32)
0475-1194 (32)

相手を思いやる心を育てる 人権紙芝居

村内各学童保育所において、人権擁護委員による人権紙芝居が実施されました。

児童たちは、友達と仲良くし、自分らしさを見つけることの大切さを学びました。

この活動は、人権啓発活動の一環として行われています。



【紙芝居で人権について学びました】

実りの秋を堪能 アイガモオーナー収穫祭

9月10日、南部アイガモ農法研究会（鈴木定会長）主催によるアイガモオーナーズクラブ収穫祭が開催されました。

秋晴れの中、約170人のオーナーは稲刈り、さつまいもと落花生の収穫体験を行いました。



【新米のおにぎりで昼食】

昼食には新米のおにぎりや、冬瓜の味噌汁、茹で落花生がみなさんにふるまわれ、特典の新米や自分で収穫した野菜をおみやげに持ち帰り、秋の味覚を感じるイベントとなりました。



【稲刈りを体験】

日曜開庁日 10月22日(日)

住民票の写しの発行や村税納付などの業務を午前8時30分～午後5時まで役場庁舎にて実施しています。

村税等は納期限内に納めましょう！今月は…

- 村・県民税 第3期
 - 国民健康保険税 第4期
 - 介護保険料 第4期
 - 後期高齢者医療保険料 第4期
- の納期限となっております。納め忘れのないようにしてください。口座振替を利用されている人は、残高不足にならないようご注意ください。

休日当番医 (休日当番は午前9時～午後5時まで)

月日	一宮地区	茂原地区内科系	茂原地区外科系
10月1日	K・Iクリニック 0475(42)7575	粒良医院 0475(25)8580	栄倉病院 0475(24)2171
10月8日	睦沢診療所 0475(44)2236	山之内病院 0475(25)1131	須田外科医院 0475(23)7748
10月9日	いちのみやクリニック 0475(42)1616	吉田医院 0475(34)3045	きたじまクリニック 0475(26)7050
10月15日	清水医院 0475(42)2950	東部台医院 0475(22)2455	栄倉病院 0475(24)2171
10月22日	藤島クリニック 0475(47)3056	宮本内科医院 0475(22)3770	公立長生病院 0475(34)2121
10月29日	長生診療所 0475(32)3303	聖光会病院 0475(35)5151	鎗田整形外科医院 0475(24)8686

当番医は変更になる場合があります。※救急患者が優先となります。中央消防署指揮情報係 ☎(24)0119へお問い合わせください。

今月のごみ収集日

1コース(八積地区)	2コース(高根地区)	3コース(一松地区)
燃えないごみ 4日	資源ごみ 4日	粗大ごみ 4日
粗大ごみ 18日	燃えないごみ 11日	資源ごみ 11日
資源ごみ 25日	粗大ごみ 25日	燃えないごみ 18日

燃えるごみの収集日は、全コース火、木、土曜日です。

移動交番開設場所・時間

- 尼ヶ台総合公園
10月10日(火)午前10時～午前11時30分
10月25日(水)午後1時30分～午後3時
10月31日(火)午前10時～午前11時30分
 - 中央公民館
10月17日(火)午後1時30分～午後3時
- ※事件事故の発生や気象状況によって変更となる場合もあります。
- 茂原警察署 地域課 移動交番係
☎(22)0110

夜間急病診療所

診療科目 内科・小児科
診療時間 午後8時～午後11時
茂原市八千代1-5-4 (茂原消防署のうら)
☎(24)1010

子ども急病電話相談

☎局番なしの#8000 (プッシュ回線・携帯電話)
ダイヤル回線からは 043(242)9939
毎日午後7時～翌午前6時

編集後記

先日、新しく建設された防長生分署の中を見る機会があったので、行ってきました。新しい施設のため、真新しいものが多かったのは当然なのですが、新築というのはなんといいが、いいものです。消防署に限らず、新築の建物というのはなぜかわかりませんが、気持ちがあきめくとうのか、自分だけでしようか。

(T・I)

10月15日、地震・津波避難訓練を実施します

地震や津波はいつ起こるかわかりません。今回の避難訓練を通じて、地域や家庭で今一度避難方法等について確認し、地域・家族と協力して災害に備えましょう。

訓練日

10月15日（日）
午前9時～午前11時20分頃
※小雨決行

対象地区

村内全域
参加協力機関及び団体

村内自治会及び自主防災組織、茂原警察署、第六支団消防団、消防本部長生分署、長生村赤十字奉仕団、㈱合同資源、長生農業協同組合、太陽の里

訓練項目

- 地震・津波避難訓練
 - 応急給食訓練
 - 避難者名簿作成訓練
 - 救命講習（一松小学校避難者のみ）
- ①午前9時に防災行政無線による地震・津波を想定した訓練放送を行います。

②一次避難訓練では各地区の避難（集合）場所や安全な場所へ避難してください。

③二次避難訓練では二次避難所及び津波避難施設においては避難者カードの記入にご協力ください。
④各地区での応急給食の運搬にご協力ください。

一次避難訓練

「一次避難訓練」は地震、津波から命を守るために避難する訓練です。

【地震に対しては】

まず、身体の安全確保をしましょう。

【津波に対しては】

地震発生から30分以内により内陸へ、より高い場所へ避難しましょう。内陸に避難する時間がない、体力的に浸水域外に避難することが難しい

避難する際は、火の元の確認、玄関の施錠をしましょう

い場合は津波避難施設（一松北部コミュニティセンター・城之内築山公園・竜宮台築山公園）へ避難しましょう。

二次避難訓練

「二次避難訓練」は一次避難後、避難所で生活するための訓練です。

【二次避難訓練の会場】

一松小学校・高根小学校・八積小学校・文化会館・保健センター・福祉センター

ご確認ください

- ・避難の移動手段については、徒歩又は二輪車を基本とします。徒歩が困難な場合や運搬訓練においては、安全面に十分注意し車両を使用してください。
- ・各家庭で用意している非常持出品について、再度ご確認ください。
- ・訓練中止、変更の場合は当日午前7時に防災行政無線・防災メールにてお知らせします。

携帯電話等へのメール配信サービスについて

地震・津波避難訓練の実施に伴い、訓練当日の午前9時以降に、携帯電話・スマートフォンへ緊急速報メール（エリアメール）を配信します。本メールは、受信希望の有無に関わらず、配信される時間帯に長生村内にいる人で、受信機能を有するスマートフォンまたは携帯電話をお持ちの人に、強制的に配信する仕組みとなっております。

訓練開始から終了まで5回ほど配信する予定ですので、お仕事など都合により着信音等が支障となる場合は、お手数ですが、電源をお切りになるか、受信設定を変更していただきますようお願いいたします。

なお、同日に一宮町でも避難訓練が実施されるため、一宮町と隣接している地区では、一宮町から配信されるエリアメールも受信してしまう可能性があります。メールの内容をよくご確認ください。

問い合わせ

総務課 ☎（32）2111

○タイムスケジュール

時刻	訓練内容	参加者の行動 【】内は自治会・自主防災組織の班行動
一次避難		
午前9時	地震発生／震源 千葉県東方沖(震度6強)	地震から命を守る行動開始
午前9時5分	大津波警報発令／ 千葉県九十九里・外房	津波から命を守る行動開始
午前9時30分	津波到達予想時刻	
午前9時45分	津波警報解除	二次避難所へ移動 ※津波避難施設3施設は二次避難なし
二次避難		
午前9時45分	二次避難所開設	【総務班】
	避難者カード配布／ 記入／取りまとめ	【情報班・避難誘導班】
午前10時	避難者数／被害状況報告 各避難所の備品展示	【情報班】 避難所⇄村災害対策本部 ※集会所へ消防団巡回
午前10時15分	備蓄食料・飲料水の配布 ※一松小学校で救命講習	【物資調達班】 各学区の小学校にて配給
午前11時20分	訓練終了	

※スケジュールは目安であり、前後する場合があります。

もしもに備えて確認しましょう

長生村メール配信サービス

村では、防災に関する情報をメール配信しています。緊急時に備えて、ぜひ登録を。

配信内容

津波注意報・(大)津波警報・避難勧告・避難指示等、災害時の緊急情報等

利用される場合のご注意

- ・情報料、登録料は無料ですが、通信に伴う費用は個人の負担となります。
- ・配信は24時間対応です。状況によって、夜間にメール配信が行われることがあります。
- ・受信登録は随時できます。(削除・変更も含む)
- ・ご登録のアドレスは、このサービスの運用以外の目的には使用しません。
- ・機器の整備、ソフトウェアの改変等、止むを得ずサービスを一時中断する場合があります。

登録方法

配信登録用メールアドレスbousai.chosei-vil@raidan.ktaiwork.jpに、空メールを送信してください。空メールを送信すると、登録用のメールが返信されますので必要事項を登録してください。迷惑メール防止機能のドメイン指定受信などを設定している場合は、空メールを送信する前にraidan.ktaiwork.jpからのメールが受信できるよう設定してください。

防災行政無線戸別受信機の確認を！

戸別受信機の新規設置、修理は総務課で受け付けています。新規設置の場合は、負担金15,000円が必要です。また、使用しなくなったり転出される場合は、戸別受信機を総務課まで返却してください。

電源の確認を！

戸別受信機には、電源コードと乾電池の2つの電源の取り方があります。普段は電源コードで動作しますが、停電した時に電源が乾電池に自動的に切り替わります。乾電池は停電に備え必ず入れておきましょう。

注意！

乾電池を長時間入れたまま放置するとサビや液漏れを起こし、故障の原因となります。年に1度は乾電池の交換をお願いします。



村防災メールQRコード

第50回長生むら文化祭

11月3日(金・文化の日)～5日(日)

午前9時から

会場：中央公民館・文化会館 問い合わせ：文化会館☎(32)5100

みなさんの趣味を深め、村民の文化を高めるため、日頃の活動の成果を発表してみませんか。
開催内容は次のとおりです。

開催日	内 容		会 場	
11月 3日(金) 4日(土) 5日(日)	展 示 の 部	菊 花	厚もの、管もの、懸崖づくり、福助など	公民館
		手 芸	編物、着物リメイクなど	公民館
		書 道	自由	公民館
		絵 画	水彩画、油絵など	公民館
		写 真	風景、スナップ、人物など	文化会館
		俳句・短歌等	俳句、短歌、川柳、題は自由	文化会館
		華道等	自由	公民館
		陶芸品	自由	公民館
		文化財等	みなさんに見てもらいたい貴重な物	公民館
		即売の部	手芸品などの販売	公民館
	茶 道	気軽に茶道が学べます。参加は自由	公民館	

◇出品・参加の申出について

・出品・参加を希望する人は10月29日(日)正午までに文化会館へご連絡ください。

◇展示品の出品数と搬入(申し込み)、搬出について

・出品は、各部門毎に1人2点以内でお願いします。

・作品の搬入は2日(木)午前9時～正午に各展示会場へ、搬出は、5日(日)午後3時～午後5時をお願いします。

※各部の内容等は予定ですので、変更になる場合もあります。

4日(土)午後3時から
渡辺正行の新人コント大会in長生
会場：文化会館ホール

若手芸人のコント大会が開催されます。入場は有料です。(チケットについてはお問い合わせください。)



5日(日)午前9時から
ホール発表の部



会場：文化会館ホール
公民館クラブ、一般参加者が日頃の練習の成果を発表します。
※発表者の募集は終了しました。

長生村ながいきフェスタ 第31回長生村産業まつり×C1グランプリ

11月4日(土) 午前9時30分～午後2時30分(荒天の場合翌日順延)

会場：尼ヶ台総合公園 問い合わせ：産業課☎(32)2114

※会場が尼ヶ台総合公園に変更となっています

今年で31回を迎える「産業まつり」は、会場を中央公民館駐車場から尼ヶ台総合公園に移して開催します。また、「長生村を楽しむ・味わう」をテーマに「長生地域うまいもの決定戦(C1グランプリ)」も同時に開催します。毎年恒例の特産品や加工品の即売、ミニ上棟式や抽選会、各種模擬店、フリーマーケットなどイベントも盛りだくさんです。ご家族、お友達とお誘い合わせのうえ、ぜひお越しください。

◇スケジュール◇

9:00 怒涛いなさ太鼓による
オープニングライブ
9:30 開会式
9:45 ミニ上棟式①
10:00 販売・C1グランプリ
投票スタート
10:30 無償配布①
10:30 各種ステージイベント
12:00 怒涛いなさ太鼓ライブ
14:00 無償配布②
14:15 C1グランプリ表彰式
14:30 ミニ上棟式②
終了



○即売

- ・農産物(アイガモ農法のお米、トマトなど旬の野菜、果物)
- ・加工品(乳製品、田舎寿し、そば、手作り味噌、くん製肉、漬物、はちみつ等)
- ・海産物(ハマグリ)
- ・庭木、花苗、鉄道グッズ

○模擬店

- ・焼きそば、チョコバナナ、ドーナツ、焼きとり、ポップコーン、お菓子等

○フリーマーケット

- ・衣類、アクセサリ、雑貨、木工品、小物等

○展示

- ・働く乗り物、消防車、警察車両
- ・手打ちそばの実演
- ・地元高校生発表
- ・地元企業の紹介



○アトラクション

- ・怒涛いなさ太鼓
- ・ミニSLの運行
- ・ダンスパフォーマンス

○ゲームコーナー

○スタンプラリー

○大抽選会

- ・特賞は有名レジャー施設のチケット

※内容は変更になる場合があります。

◇C1グランプリ 20店舗出店予定!
おいしいお店に投票しよう!!



※会場は大変混み合うことが予想されます。駐車場が限られていますので、乗り合わせ、自転車や徒歩でご来場くださるようご協力をお願いします。また、産業まつり当日は役場から無料シャトルバスを運行しますので、長生村役場臨時駐車場をご利用ください。

取り取り
第31回産業まつり
抽選券
先着500人

伝えたい思いがある 長生村少年の主張大会開催

9月2日、文化会館ホールで「長生村少年の主張大会」が開催されました。

大会には、村内の各小学校から1人ずつ、中学校からは各クラスから1人ずつの14人が出場しました。

この大会は、子どもたちが普段考えていることや、感じていること、将来の夢や希望などについて、自分の言葉で表現し、多くの人たちに伝える力を養うことを目的として開催されています。

出場者はそれぞれ、自分の打ち込んでいることや、家族



【大会に出場したみなさん】

のこと、地域のことや国際情勢についてなど、様々な内容を自分の言葉で、力強く表現しました。

今年、長生中1年、原野諒さんの「世界平和を目指して」、2年、茂木利幸さんの「豊かな食事とは」、3年、佐藤裕奈さんの「悩むということ」が最優秀賞を受賞しました。



【一松小 平川翔さん】



【長生中3年 佐藤裕奈さん】



【八積小 佐久間萌生さん】



【高根小 熊谷仁美さん】



【長生中1年 原野諒さん】



【長生中2年 茂木利幸さん】

力を合わせて海岸清掃 九十九里海岸クリーン事業

9月9日、一松海岸で九十九里海岸クリーン事業が行われました。

今回のクリーン事業は、2020年の東京オリンピック・パラリンピックに向けた「おもてなしCHIBAプロジェクトin九十九里・外房くびち☆クリーン☆キャンペーン東京2020」として行われており、オリンピック・パラリンピックに向けた「おもてなし」の気持ちを持って



【みんなでゴミを拾いました】

参加者たちは、ゴミ拾いをしました。

八積小PTAが優勝 PTAバレーボール大会



【優勝した八積小PTAチーム】

第18回長生村PTAバレーボール大会が9月3日に長生村体育館で開催されました。家族などが応援する中、優勝を目指し、熱き戦いが繰り広げられ、八積小PTAが優勝しました。

結果
優勝 八積小PTA
準優勝 長生中PTA

ものづくりりって楽しいな 手づくりみらい教室



【完成品を持って記念撮影】

9月15日、八積小で手づくりみらい教室が行われました。参加した6年生53人は、フワ〜ギフトや和菓子作りなど7種類のメニューに分かれ、実習しました。児童たちは、講師のみなさんに教わりながら「楽しい」、「面白い」と笑顔で話していました。

この事業は若年技能者人材育成支援等事業により実施しているものです。

男女ともに好成績を収めました 長生村中学生卓球大会が開催

8月20日、長生村体育館において、長生村体育協会主催の「長生村中学生卓球大会」が開催され、長生郡内5校の中学生が参加し、熱戦が繰り広げられました。

長生中学校は、団体戦男子準優勝、女子優勝、個人戦は男子が第3位、女子は優勝と準優勝するなど素晴らしい成績を残しました。



【女子団体のメンバー】



【男子団体のメンバー】



【宮内優輔さん】

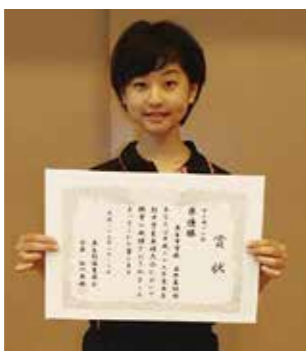

【石井美帆さん】



【鶴澤伶凧さん】

女子個人戦
優勝 鶴澤伶凧【長生中】
準優勝 石井美帆【長生中】
第3位 秦実誉【一宮中】

勇ましい神輿の列 上総十二社祭り

9月13日、上総十二社祭りが行われました。

この祭りは県の無形文化財にも指定されており、長生村では金田の大宮南宮神社から出発した神輿が、釣ヶ崎海岸の祭典場へ向かいました。

祭典場で、他の神社から出発した合計9基の神輿が合流し、一斉に差し上げ、鳥居くぐりが行われました。



【大宮南宮神社を出発】

長生村避難行動要支援者名簿について

福祉課 ☎(32)2112

平成25年6月の災害対策基本法の改正により、災害が発生、または災害が発生するおそれがある場合に自ら避難することが困難な人に対して、その円滑かつ迅速な避難の確保を図るため特に支援を要する人について、避難行動要支援者名簿(以下「名簿」という。)を市町村が作成しておくことが義務化されました。

村では名簿の対象範囲や記載事項及び災害の発生に備えるための名簿の情報提供先など、運用に係る条例(長生村避難行動要支援者名簿に関する条例)を今年の6月に制定しました。

名簿の対象範囲

- ①要介護認定3～5の人
- ②身体障害者手帳1・2級の人
- ③療育手帳A・Aの人
- ④精神障害者保健福祉手帳1・2級の人
- ⑤一人暮らしの高齢者又は高齢者のみの世帯 ※高齢者とは65歳以上の人です。
- ⑥その他、村長が必要と認める人

※名簿については、9月1日を基準日とし、毎年1回更新します。⑥以外の方は、村保有の台帳等から自動的に登録します。

※⑥の人は、日中や夜間に同居家族が仕事のため高齢者のみとなる人、傷病者及び妊産婦等となります。名簿への掲載を必要とする人は10月31日(火)までに役場(福祉課窓口)へ「避難行動要支援者名簿掲載申請書」により申請(代理人でも可)をしてください。なお、申請書の様式は福祉課窓口又は村のホームページから取得してください。

名簿の記載事項

- ①氏名
- ②生年月日
- ③性別
- ④住所又は居所
- ⑤電話番号その他の連絡先
- ⑥避難支援等を必要とする理由

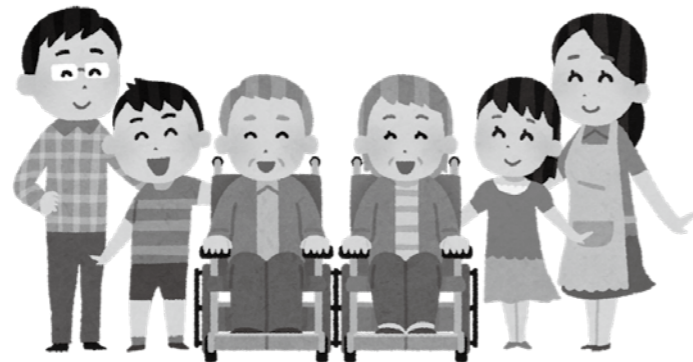

名簿の情報提供先

- ①長生郡市広域市町村圏組合消防本部
- ②茂原警察署
- ③村の民生委員児童委員
- ④長生村社会福祉協議会
- ⑤自治会長
- ⑥自主防災組織の代表者

※情報提供先と村は、名簿の取扱いについて、守秘義務を含めた協定を結びます。

※⑤・⑥については、その組織への加入の有無に関わらず、名簿の住所等で該当する地域の代表者へ提供します。

※情報提供先へ名簿の提供を拒否する人は、10月31日(火)までに役場(福祉課窓口)へ「避難行動要支援者名簿情報提供拒否届出書」により届出(代理人でも可)してください。なお、届出書の様式は福祉課窓口又は村のホームページから取得してください。ただし、実際に災害が発生、または発生するおそれがある場合は、その人の生命又は身体を保護するため、提供拒否をされていても名簿情報を提供する場合があります。

第13回ちょうせい子ども祭り開催

来て 見て 体験して 楽しいとこがいっぱいあるよ!

○体験コーナー

高所作業車・自動車整備体験・消防車他

○遊びのコーナー

竹馬・ストラックアウト・房総子どもかるた・お手玉他

○創作コーナー

水鉄砲・折り紙・スライム・陶芸他

○読み聞かせコーナー

おはなし会他

○販売コーナー

駄菓子・わた菓子・チョコっとバナナ他



と き

10月29日(日)

午前10時～午後3時

と ころ

中央公民館・文化会館

主 催

長生村青少年育成会運営委員会

問 い 合 わ せ

生涯学習課(文化会館) ☎(32)5100



イベント期間中通行止めとなります

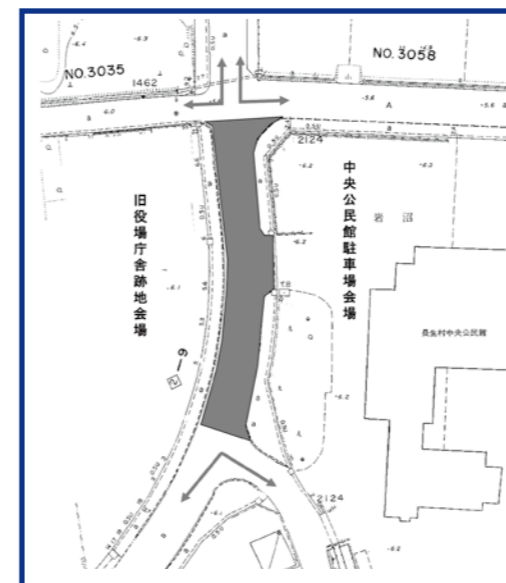

当日は、中央公民館前を来場者の安全確保のために通行止めとさせていただきます。

大変ご不便ご迷惑をおかけしますが、ご協力をお願いします。

○通行止め時間

10月29日(日) 午前9時～午後5時

役場職員採用試験を実施します

総務課 ☎(32) 2111

平成30年4月1日採用の職員(保育士、保健師)を募集します。

第1次試験(筆記)

12月3日(日)

第2次試験(面接)

12月中旬を予定

試験会場

役場3階会議室

採用予定人数

- ・保育士 1名
- ・保健師 1名

受験資格

【保育士】

- ・昭和62年4月2日以降に生まれた人で次のいずれかの人
- ・保育士及び幼稚園教諭の資格を有する人
- ・平成30年3月までに保育士及び幼稚園教諭の資格取得見込みの人

【保健師】

昭和57年4月2日以降に生まれた

- ・人で次のいずれかの人
- ・保健師の資格を有する人
- ・平成30年3月までに資格取得見込みの人

受付期間

10月10日(火)～27日(金)

午前8時30分～午後5時

申込手続

※申込用紙は、総務課窓口において10月2日(月)から配付します。



長生分署の見学会を開催します

消防本部総務課 ☎(22) 0119
長生分署 ☎(32) 0119

とき

10月3日(火)、4日(水)

午前9時、午前10時、午前11時

ところ

長生分署

(長生村宮成2579番地1)



水稻育苗箱を回収します

産業課 ☎(32) 2114

水稻育苗箱の回収を次のとおり実施します。

搬入日時

10月26日(木)※雨天決行

指定日搬入になっております。

午前9時～正午

※9時台は大変混み合いますので、なるべく後の時間帯の搬入をお願いします。

搬入・受付場所

旧長生農協高根ライスセンター

搬入方法

事前に洗浄・梱包した育苗箱を搬入場所へ持参してください。

梱包方法

10枚1束、ビニール紐で2カ所係がけにしてください。

※事前の申し込みは不要です。

農産物加工場の利用予約を受け付けます

産業課 ☎(32) 2114

村では、農産物加工場の利用予約を受け付けます。味噌づくり等の農産物の加工に、ご利用ください。

受付期間

10月17日(火)～31日(火)

※土日を除く

受付時間

午前8時30分～午後5時

受付場所

産業課

※予約時の混乱を避けるため、10月17日午前9時30分より役場3階会議室にて抽選会を行います。(午前8時30分～午前9時30分に受付を済ませた人を対象に実施します。)

こうじ菌の注文も受け付けます。加工場の利用料は、左記の料金表のとおりです。

施設名	区分	金額
加工場	団体(4人以上) 1時間につき	400円
	個人 1時間につき	100円
発酵機	1回利用	1,000円

消費者行政相談にご相談ください

産業課 ☎(32) 2114

悪質商法の被害や契約上のトラブル、商品の知識など消費生活に関する相談を受け付けます。

相談は電話による受け付けで、内容により司法書士に直接相談することができません。消費者生活について

困っていることや、わからないことがありましたら、お気軽にご相談ください。相談は無料で秘密は守られます。

受付時間 午前9時～午後5時
※土日・祝日を除く

弾道ミサイル落下時の行動について

弾道ミサイルは、発射から極めて短時間で着弾します。ミサイルが日本に落下する可能性がある場合は、Jアラートを活用して、防災行政無線で特別なサイレン音とともにメッセージを流すほか、緊急速報メール等により緊急情報をお知らせします。

メッセージが流れたら、直ちに次の行動をとってください。

屋外にいる場合

- ・近くのできるだけ頑丈な建物や地下街などに避難する。
- ・近くに適当な建物がない場合は、物陰に身を隠すか地面に伏せ、頭部を守る。

屋内にいる場合

- ・できるだけ窓から離れ、できれば窓のない部屋へ移動する。

行政からの指示に従って、落ち着いて行動してください。

詳細については国民保護ポータルサイト(<http://www.kokuminhogo.go.jp>)をご覧ください。

※避難する際は、火の元の確認、玄関の施錠を確認しましょう。

問い合わせ 総務課 ☎(32)2111

【公表】健全化判断比率・資金不足比率

企画財政課 ☎(32) 4743

平成28年度決算に基づく、健全化判断比率および資金不足比率について、「地方公共団体の財政の健全化に関する法律」の規定により、次のとおり公表します。

この法律は地方公共団体の財政の健全性に関する指標に公表制度を設け、その比率に応じて早期健全化計画や財政再生計画など必要な財政の措置を講ずることにより、財政の健全化に資することを目的としています。

公表する指標は、「①実質赤字比率」「②連結実質赤字比率」「③実質公債費比率」「④将来負担比率」の4指標（以降「健全化判断比率」といいます。）と公営企業会計における資金不足比率です。

健全化判断比率のうち1つでも早期健全化基準以上となった場合は、早期健全化計画を策定し、自主的な改善努力により財政健全化を図ることになり、財政再生基準以上となった場合は、財政再生計画を策定し、国等の関与による確実な再生を図ることとなります。

Table with 4 columns: 指標の名称, 平成28年度, (対前年度), 早期健全化基準, 財政再生基準. Rows include ①実質赤字比率, ②連結実質赤字比率, ③実質公債費比率, ④将来負担比率.

※①、②の指標とも赤字額等がないため「-」（該当なし）で表示し、参考に黒字の比率を（▲）で示してあります。

Table with 3 columns: 特別会計名, 平成28年度, 経営健全化基準. Row: 公共下水道事業特別会計.

※公共下水道事業特別会計は資金不足がないため「-」（該当なし）で表示し、参考に資金剰余の比率を（▲）で示してあります。

率等については、次の表のとおり全て基準値を下回りました。今後も財政の健全化を維持するため、行財政改革を更に推進してまいります。なお、詳細については、村のホームページ、または企画財政課窓口にて公表してあります。



路上に張り出している樹木の伐採を
お願いいたします

建設課 ☎(32) 2116

台風や強風で、倒木などの恐れがある樹木は、所有者が予め伐採や枝払いの対策をお願いします。

樹木が原因で事故が発生した場合は、その所有者が民法の規定により賠償責任を問われる場合があります。

なお、作業に当たっては次の事項に注意してください。

○通行車両、歩行者などの安全確保対策と、樹木からの転落防止措置などを講じてください。

我が家の耐震相談会を開催します

建設課 ☎(32) 2116

現在、居住している木造住宅の耐震性について、無料で建築士に相談できる耐震相談会を開催します。

この機会に、住まいの耐震化について考えてみませんか。

とき 11月4日(土) 午前9時30分～正午

ところ 長生村ながいきフェスタ会場内(尼ヶ台総合公園)

対象 平成12年以前築の木造住宅にお住まいの村民

内容 建築士による個別相談

定員 4組程度(事前予約制)

費用 無料

締め切り 10月20日(金)午後5時までに建設課へご連絡ください。

主催 千葉県 共催 長生村

特定健診の受診勧奨を委託しています

住民課 ☎(32) 2115

まだ特定健診を受診していない国民健康保険加入者を対象に、ハガキによる受診勧奨を行います。

この業務を「株式会社現代けんこう出版」に委託しましたので、対象



者には、同事業者からハガキを送付させていただきます。

特定健診(個別)を受診しましょう

住民課 ☎(32) 2115

村では、生活習慣病の予防や早期発見のために特定健診を実施しています。

個別健診の対象は、国民健康保険に加入している40歳以上の人と後期高齢者医療制度に加入している人です。現在、医療機関を受診中の人、7月に国保の集団健診を受診できなかった人も受診することができます。

実施期間 12月28日(木)まで

受診場所 長生郡市内の指定医療機関(詳しくはお問い合わせください)

※医療機関によっては予約が必要なお場合がありますので、事前に電話等で確認してから受診してください。

自己負担額

- ・国民健康保険加入者 2千円
- ・後期高齢者医療加入者 無料

持ち物

保険証・問診票 ※お手元に無い場合は、住民課で発行します。

ご注意ください

- ・集団健診と個別健診の両方を受診することはできません。
- ・同じ年度内に、村の助成を利用して人間ドックを受診された人、もしくは受診予定の人は、特定健診を受診することはできません。

平成30年度保育所と学童保育所の入所の
受付を行います

健康推進課 ☎(32) 6800

○保育所の入所受付

平成30年4月から(年度途中入所予定者も含む)の新規入所児童の受付を各保育所で行います。申し込みに必要な書類は、10月16日(月)から各保育所または健康推進課(保健センター)に用意しますので、ご記入のうえ当日ご持参ください。

また、現在保育所に入所している継続児童については、12月上旬に保育所より書類を配布する予定です。

受付日時

11月11日(土) 午前9時～正午 ※当日都合の悪い人は、11月30日(木)まで各保育所で随時受付を行いますので、事前に保育所に電話をしてからお申し込みください。

受付場所

- 八積保育所 ☎(32) 1107
- 高根保育所 ☎(32) 2109
- 一松保育所 ☎(32) 1106
- ・入所の決定については申し込み順ではありません。
- ・定員等の都合により保育ができない場合があります。

○学童保育所の入所受付

平成30年4月から(年度途中入所予定者も含む)の学童保育所の入所受付を行います。申し込みに必要な書類は、11月6日(月)から各学童保育所、社会福祉協議会(福祉センター)または健康推進課(保健センター)に用意しますので、ご記入のうえ期間内にご持参ください。

受付日時

12月4日(月)～22日(金) 午前8時30分～午後5時15分 ※土日の受付は行っておりません。

受付場所

健康推進課(保健センター)

入所資格

- ・村内に在住する小学校1年生から6年生までの児童で、昼間常に保護者(親またはこれに代わる者を含む)が就労などにより不在のため保育できない家庭の児童
- ・入所の決定については申し込み順ではありません。
- ・定員等の都合により保育ができない場合があります。

第12回海を歩こう大会を開催します

長生村体育協会事務局（文化会館） ☎（32）51000

日ごろの運動不足解消や、健康づくりのために、楽しく自然豊かな十九里浜を歩いてみませんか？

当日は、トマトやみそ汁の無償配布や長生村の農産物が当たる抽選会も行います。みなさんのご参加をお待ちしております。

とき

10月8日（日）午前9時集合（小雨決行）

ところ

長生村一松海岸

コース

長生村一松海岸から白子町八斗海岸までの往復4km

参加費

300円（当日ご持参ください）

参加資格

制限なし（ただし、小学生以下は保護者の同伴をお願いします）

主催

長生村体育協会

成人式を開催します

生涯学習課（文化会館） ☎（32）51000

新成人を祝うため、次のおり成人式を行います。

とき

平成30年1月7日（日）
受付 午前10時30分
開式 午前11時

ところ

長生村文化会館ホール

対象者

平成9年4月2日から平成10年4月1日生まれの人
※村内の小中学校に在籍し、その後転出した人や、結婚・仕事などで長生村に転入された人も参加できます。お知り合いで該当する人がいたら、ぜひ知らせてあげてください。

平成29年度テニス教室を開催します

長生村体育協会事務局（文化会館） ☎（32）51000

長生村体育協会テニス部ではテニス教室（硬式）の参加者を募集しています。

これからテニスを始めようとしている人、この機会に参加してみませんか。初心者でも大歓迎です。体育協会テニス部員が親切丁寧に指導いたします。

参加費

千円（スポーツ保険加入費）

持ち物

ラケット（貸出有り、申込時に申し出てください）運動しやすい服装と靴、タオル、飲み物

申し込み

長生村体育協会事務局（長生村文化会館内）

申込締切

10月20日（金）

※申込者が5名以下の場合、開催を中止します。

主催

長生村体育協会テニス部



開催期間

11月5日、12日、19日、26日の日曜日（計4回）
午前9時30分～正午（雨天中止）

ところ

尼ヶ台総合公園テニスコート

参加資格

長生村在住者、年齢制限なし



芸術鑑賞会を開催します

中央公民館 ☎（32）37700



世界中の人々に愛され続けている画家、フィンセント・ファン・ゴッホ。

浮世絵や日本に関する文献を集め、日本に高い関心を寄せていました。ゴッホと日本の相互関係を探り、新たな魅力を紹介する展覧会を鑑賞します。

公民館では次のとおり「ゴッホ展 巡りゆく日本の夢」鑑賞会を開催しますのでみなさんご参加ください。

とき

11月12日（日）
出発 午前8時
帰着 午後4時（予定）

集合場所

長生村中央公民館前

場所

東京都美術館（東京都台東区）

募集人員

45人（定員になり次第締め切りします）

参加費

2千円（観覧料、高速料金、駐車料金等）申込時に集金します。上記以外は自己負担といたします。

申込場所

長生村中央公民館（電話での申込はできません）

受付期間

10月1日（日）～27日（金）
午前8時30分～午後5時15分（休館日を除きます）

※東京都美術館では、展覧会や美術館を楽しむプログラムに参加する予定です。



第5回長生村カラオケ発表会一般出演者募集

生涯学習課（文化会館） ☎（32）51000

大きな舞台上で歌ってみませんか？

とき

12月10日（日）
開場 午前9時
開演 午前9時30分

ところ

長生村文化会館ホール

内容

長生村中央公民館認定カラオケクラブ員と一般出演者との合同カラオケ発表会

募集定員

50人（一般出演者）

出演回数はシングル・デュエットそれぞれ1人1回まで。（シングルのみ、デュエットのみの出演も可）

1曲2コーラスまで。表彰・賞品はありません。

出演料

無料

申込方法

出演申込書に必要事項を記入し、申込期間内に文化会館に提出してください。出演申込書は文化会館で配布しています。

申込期間

10月3日（火）～29日（日）の開館日の午前8時30分～午後5時15分 ※先着順で定員になり次第締め切りさせていただきます。

主催

長生村カラオケ発表会実行委員会

共催

長生村教育委員会

長生村中央公民館前

出演資格

長生村在住・在勤または長生村中央公民館クラブに在籍の人、ジャンル不問（デュエット可・合唱不可）、年齢制限なし（小学生以下は保護者同伴）



図書室だより

今月の図書

地図で楽しむすごい千葉
都道府県研究会

日本百低山 日本山岳ガイド協会

ジャパン・トリップ 岩城 けい

いきなりサイエンス 日常のその疑問、科学が「すぐに」解決します
ミッチェル・モフィット著、グレッグ・ブラウン著、西山志緒訳

ロケット発射場の一日
いわた 慎二郎作・絵

拝啓、お母さん
佐和 みずえ作、かんべあやこ絵

みんなの防災えほん
山村 武彦監修、YUU絵

おしりたんてい いせきからのSOS
トロール作・絵

今月の一冊

絢爛たる奔流

岩井 三四二著

世のため人のため、川の流れを変え、新たな川を作る。慶長年間、私財を投じて富士川や高瀬川の開削に挑んだ商人・角倉了以の劇的な人生を描く。

『小説現代』
電子版連載に
加筆・修正。



フラネタリウム上映情報

◆特別上映番組
文化会館フラネタリウムでは、特別上映番組として2作品を上映しています。
「名探偵コナン 星影の魔術師(マジシャン)」
「それいけ!アンパンマン 星の色と空の色」
上映時間 平日 午後3時
土日祝 午前10時30分、午後2時
受 付 文化会館2階で上映時間の30分前から
日や時間によって上映番組が変わりますので、詳しくは文化会館までお問い合わせください。
※文化会館休館日(10月2日、10日、11日、16日、23日、30日)は除きます。
料 金 大人(高校生以上)は500円、こども(4歳以上小学生)300円、幼児(4歳未満)無料
◆一般上映番組
「よもやま学園天文部」
上映日程 10月4日、12日、18日、24日 午後3時
料 金 村民は無料、村外者は大人200円、中学生100円、小学生以下は無料
詳しい上映時間、番組内容は長生村文化会館ホームページ <http://www.chosei-bunka-hall.jp> にも掲載してあります。
問い合わせ
生涯学習課(文化会館)
☎(32)5100

軽スポーツ体験会開催

タッチバレーボール、フアミリーバドミントンなどの体験会を開催します。
※動きやすい服装、屋内用運動靴をご用意ください。
と き 10月14日(土)、28日(土) 午後7時~午後8時30分
と ころ 長生村体育館
指導者 長生村スポーツ推進委員
問い合わせ
生涯学習課(文化会館)
☎(32)5100

くりくりブックのおはなし会を開催

ボランティア「くりくりブック」による、親子で楽しめる読み聞かせ会です。
10月のおはなし会は、こども祭りの中で行います。人形劇、絵本、紙芝居など、楽しいお話をいろいろ用意しています。
一日2回、開催しますのでどうぞお楽しみください。
と き 10月29日(日) 午前10時30分、午後1時
と ころ 中央公民館和室
対 象 幼児から小学生向けです。大人も参加できます。申し込みは不要です。
参加費 無料
問い合わせ
くりくりブック(文化会館)
☎(32)5100



【昨年の子ども祭りの様子】

村長日記【27】



8月5日、6日と参加した青少年相談員主催の「夏休み子どもキャンプ大会」では、朝6時に2台の大型バス(公民館バスと民間バス)の子どもたちを見送り、8時出発で後を追いました。
せっかくなので遠回りですが、茨城・埼玉県内で全線開通した圏央道を通ってみました。それぞれの県や地域の特色のような雰囲気が感じられましたし、大栄・横芝間が完成すれば、関東北部から外房地域への観光が活発化すると思います。
「子どもキャンプ大会」は、青少年相談員制度が千葉県で発足して以来、50年以上本村青少年相談員連絡協議会が夏休みにやっている事業で、役員も「私のときは一宮だつた。日光だった。茨城だった。」と思います。当時は3小学校6年生のほとんどが参加していましたが、レジャーの多様化やキャンプが珍しくなくなつたこと、スポーツ大会等で小学生同士の交流が進んだことなどが原因で、年々参加者が減少しているようです。
「外で遊ぶ子供の声は聞こえない。」との指摘が9月議会でありました。
ゲーム機を与えた親のせい? 遊び場を見守れない地域のせい? 遊び場を整備できない役場のせい?
「保育所の子どもの声がうるさい」と言われる時代ですが、子どもの姿が見えないまちに将来はないでしょう。
村では中学生の要望に答え、尼ヶ台公園にバスケットゴールを整備しようと考えています。
また、この秋もいろいろなイベントが開催されます。どうか親子で積極的に参加され元気な長生村を作っていただけたらと思います。

ほんのちまた わたしのちまた



高根小 6年
あきば たすく
秋葉 祐玖さん

僕の将来の夢は、料理人になることです。理由は、お客さんにおいしい料理を食べてもらい世界中の人達を笑顔にさせたいからです。家族にも料理を振る舞い、幸せにしたいと思っています。



八積小 4年
しらい りおな
白井 里緒菜さん

私の夢は、けいさつかんになり、悪い人から子供やお年よを守ることです。そのために剣道のけい古をがんばって、強くなりました。どの人にも好かれるけいさつかんになりたいです。

九月の句抄

俳句クラブ

曇天の静かなるかな防災日
(災害の多い今日この頃ですが何事も無い今日を感謝しています。たとえ曇天でも。)
井上 道子
晴れ間なく人待ち顔の海の家
(今年の夏は異常天候で晴れる日が少なく、家族連れも若人も海水浴への足が遠のいた。海の家は大変な夏でした。)
小川 博寿
更くる夜の汗の喪服に清め塩 植草 泰子
(通夜から帰り、過ぎし方の苦勞や優しさを思い浮かべながら、喪服を脱ぐ夜でした。)
六〇〇キロ無事の帰宅や月今宵 刈込 照子
(久しぶりの岩手からの子の帰省二日程でしたが楽しい一時を過ごした時の句です。帰宅のメールが届いた時は月の美しい夜でした。)
爽やかやみんなの体操足上げて 鶴沢 よしえ
(おそい朝食がすむとすぐみんなの体操の始まるテレビの時間です。私も真似をしてテレビを見ながら腕を振ったり、足をあげたり。)

♪おしゃべりひろば♪

9:30~11:30
3日(火) 4日(水) 5日(木)
6日(金) 10日(火) 12日(木)
13日(金) 17日(火) 18日(水)
19日(木) 20日(金) 24日(火)
25日(水) 26日(木) 30日(月)

☆0歳児専用☆ 9:30~11:30
2日(月) 16日(月)

おしゃべりひろばとは?
就学前のお子さん、親御さん同士の交流を目的
に保健センター2階を開放しています。

日	曜	事業予定	受付時間
6	金	健康相談	9:00~11:30
7	土	ママパパ教室	13:15~13:30
10	火	胸部エックス線検診	9:30~11:30 13:15~13:30
11	水	胸部エックス線検診	9:30~11:30 13:00~14:30
12	木	胸部エックス線検診	9:30~11:30 13:00~14:30
13	金	胸部エックス線検診 胸部エックス線検診(夜間検診)	9:30~11:30 13:00~14:30 17:30~18:30
16	月	胸部エックス線検診	9:30~11:30 13:00~14:30
17	火	胸部エックス線検診	9:30~11:30 13:00~14:30
18	水	胸部エックス線検診	9:30~11:30 13:00~14:30
23	月	離乳食教室	9:15~ 9:30
24	火	肺がん喀痰検診容器回収	9:00~11:00
26	木	ウォーキング教室	9:00~ 9:30
31	火	乳児健診【対象者：H28年10月、H29年3、6月生】	13:00~13:30

離乳食教室を開催
します

離乳食についての講義や試食(調理実習はありません)、子どもの病気等この時期に知っておきたいことについて、楽しく学びませんか?
対象は生後4~7カ月児とその家族です。日程は上記カレンダーを参照してください。皆様の参加をお待ちしています。

日本脳炎ワクチン
不足のお知らせ

昨年発生した熊本地震の影響により、当該ワクチンを製造販売する化学及血清療法研究所が一定期間供給を停止しており全国的に入荷しづらいう状況となっています。(出荷再開時期は、2018年1月とされています。)

当地域でも当該ワクチンの不足が心配されることから、定期接種第1期初回(2回接種)の未接種者を優先して実施することがございますので

ご了承ください。
なお、定期接種で定められている年齢の上限が近づいている場合は、この限りではありません。
また、医療機関の予防接種予約が取りにくい状況が続くことが予想されますので、かかりつけの医療機関と相談をして接種されますようお願いいたします。

高齢者季節性インフル
エンザ予防接種

助成対象者 接種当日に長生村に住民登録があり、次の①・②のいずれかに該当する人
① 満65歳以上で接種を希望する人(昭和27年12月31日以前に生まれた人)
② 満60歳以上65歳未満の人で心臓、腎臓もしくは呼吸器の機能又はヒト免疫不全ウイルスによる免疫の障がい等を有する人で接種を希望する人
接種期間 10月1日(日)~平成30年1月15日(月)の接種が対象(休診日を除く)
助成額 上限3千円(実施期間中1回)

費用助成

助成対象者 接種当日に長生村に住民登録のある中学3年生
接種期間 10月1日(日)~平成30年1月31日(水)の接種が対象(休診日を除く)
助成額 上限3千円(実施期間中1回)
助成方法 償還払い(医療機関に一旦お支払いいただいた後、村より返還)
予防接種を受けた後、次の書類を添えて平成30年3月30日(金)までに健康推進課窓口へ申請してください。
①申請書、②領収書、③接種済証

医療機関 長生郡市の契約医療機関

※希望する医療機関によって受付時間・接種日・接種料金が異なりますので、確認して予約をしてください。
その他 対象者②に該当する希望者は身体障害者手帳を持参し健康推進課窓口へ申請にお越しくください。

保健師だより



今月の担当は 中村です

○長生村のがん死亡者数第1位は肺がんです

日本人の死因の第1位はが高齢化に伴い死亡者数の増加が見込まれています。そのなかでも部位別にみみると、肺がんによる死亡は、男性が第1位、女性が第2位となっており、長生村のがんの部位別死因分類も肺がんが第1位となっています。

肺がんは喫煙との関連が非常に大きいがんです。たばこを吸わない人に比べて、吸う人が肺がんになるリスクは高くなります。また、たばこを吸わない人でも、周囲に流れるたばこの煙を吸うこと(受動喫煙)により、肺がんを発症する危険性が高まることも分かっています。肺がんを予

胸部エックス線検診を受けましょう
がん検診 愛する家族への贈りもの

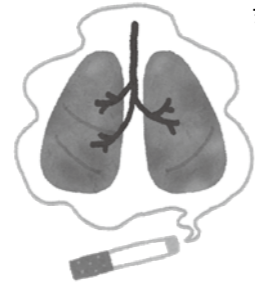

防するためには、たばこを吸っている人は禁煙し、吸わない人はたばこの煙を避けて生活しましょう。

○肺がんは早期ではほぼ無症状です

病状の進行とともに、咳、痰、血痰、発熱、呼吸困難などの呼吸器症状があらわれます。しかし、進行の程度に関わらず症状がほとんどみられない場合もあり、胸部エックス線検診やCT検査によって発見されることもあります。

喫煙歴のある40歳以上の人は、症状が見られない場合でも特に注意が必要です。がんによる死亡者数を減少させるためには、がんを早期に発見し、治療を行うことが重要です。年に1回、検診を受けるようにしましょう。

○胸部エックス線検診・喀痰検診を実施します

保健センターでは、胸部エックス線検診を、肺がんや結核の早期発見のために、40歳以上の人を対象に実施しています。また、肺がんの危険性が高い喫煙者(喫煙指数600以上の人)を対象に胸部エックス線検診と併せて喀痰検診を実施します。胸部エックス線検診のお申し込みのあった人には、問診票を送付してあります。勤務先や医療機関等で検診を受けていない人で、村の検診を希望する人は、保健センターにお申し込みください。



申し込み・問い合わせ

健康推進課
☎(32) 6800
※検診日程は、右ページ「10月の保健センター事業」で確認してください。

新保健衛生推進員を
紹介します

先月号に引き続き、第15期保健衛生推進員を担当地区ごとに紹介します。



信平 てつ子 (高根新屋敷)



酒井 和子 (小橋)



田中 直子 (上の原)



田中 由美子 (曾根)



鈴木 一江 (原・小泉南部)



齋藤 万理子 (小泉北部)



諸岡 淳子 (高谷原)



石川 直子 (中之郷)

第30回腎臓病を考える会 開催します

第30回腎臓病を考える会が開催されます。定員120人、無料で参加できます。

とき 10月29日(日)
午後1時～午後3時30分
ところ 京葉銀行文化プラザ 6階 櫛の間

内容 講演会、移植体験者の体験談、医療相談会など

問い合わせ 特定非営利活動法人千葉県腎臓病協議会 ☎043(256)4661

第35回「目の愛護デー」 電話無料相談

目の健康についての相談に、千葉県眼科医会会員が交代でお答えします。事前申し込みは、不要です。

とき 10月9日(月・祝)
午前9時～午後4時

相談電話 ☎043(242)4271(当日のみ)
問い合わせ 千葉県眼科医会事務局 ☎0436(26)5567

10月1日は「法の日」です 司法書士法律相談を実施します

司法書士による、無料相談会を実施します。予約不要です。

とき 10月7日(土)
午前10時～午後3時

ところ 茂原市総合市民センター 4階 グループ活動室

問い合わせ 千葉司法書士会 ☎043(246)2666

ハロウィンジャンボ宝くじが 発売されます

『ハロウィンジャンボ宝くじは、1等・前後賞合わせて5億円!』

1等 3億円×10本
前後賞各 1億円×20本
発売期間 10月11日(水)～31日(火)
抽せん日 11月9日(木)

この宝くじの収益金は市町村の明るいまちづくりや環境対策、高齢化対策など、地域住民の福祉向上のために使われます。
ご購入はぜひ千葉県内をお願いします。



千葉県最低賃金が 改正されます

千葉県内の事業所で働くすべての労働者(パート、アルバイトなどを含む。)及び、その使用者に適用される千葉県最低賃金(地域別最低賃金)が改正され、10月1日から時間額868円(従来は842円)になります。

問い合わせ
千葉労働局労働基準部賃金室 ☎043(221)2328
24時間テレフォンサービス ☎043(221)4700



長生農業フォーラム2017 開催

「新しい視点で、地域おこし」をテーマに、米・食味鑑定士協会鈴木秀之会長の講演と、長生あおば農園株式会社と長生フロンティアファームの事例発表が行われます。どなたでも参加できます。

とき 10月20日(金)
午後1時～午後3時45分

ところ 睦沢町 ゆうあい館
主催 長生農業フォーラム実行委員会
申込先 各市町村及び長生農業協同組合担当課

申込期限 10月5日(木)まで
問い合わせ
千葉県長生農業事務所
改良普及課 ☎(22)1771

子どもの教育やしつけのことで 悩んでいませんか

村では家庭での教育やしつけ、子どもの学校生活などに関して、電話や面談による相談を行っていますので、お気軽にご相談ください。

10月の相談日
4日(水)、9日(月・祝)、13日(金)、15日(日)、18日(水)、20日(金)、25日(水)、28日(土)
時間 午前9時～午後5時
相談電話番号 090(5755)7626
問い合わせ
長生村生涯学習課 ☎(32)5100

行政書士による無料相談会を 開催します

行政書士による無料相談会を5会場で開催します。

とき 10月22日(日)
午前10時～午後4時

ところ 茂原市中央公民館、いすみ市岬公民館、おおたきショッピングプラザ オリブ、御宿町公民館、一宮町中央公民館

相談内容 相続の手続きと遺言書作成、農地法・宅地開発手続き、成年後見制度、法人設立に関する事、各種契約書と内容証明郵便の作成など
問い合わせ 千葉県行政書士会長東支部 支部長 今関雄一 ☎(43)0202

無料調停相談を 実施します

千葉地方・家庭裁判所一宮調停協会では、民事・家事調停委員による無料調停相談を実施します。

とき 10月22日(日)
午前10時～午後3時

ところ 茂原市総合市民センター
相談内容 金銭・土地・建物・交通事故などの悩み、離婚・扶養・相続などの家庭内の悩みなど

問い合わせ 千葉地方・家庭裁判所一宮支部 ☎(42)3531

3B体操キャンペーン!

誰でも無理なく体を動かすことができる3B体操で仲間と楽しみながら健康づくりをしませんか。

【対象】3才～小学生
とき 10月18日(水)
午後5時～午後6時

ところ 長生村中央公民館講堂

【対象】成人
とき 10月25日(水)
午後7時～午後8時30分

ところ 長生村中央公民館講堂

参加費 無料
後援 千葉県教育委員会

申し込み・問い合わせ 公益社団法人日本3B体操協会公認指導士 酒井 ☎090(4706)3285

普通救命講習会Ⅲ 実施のお知らせ

病気や不慮の事故等は、時間や場所に関係なくある日突然起こります。そんな時、救急車が到着するまでの間に心臓マッサージや人工呼吸、AED等の適切な応急手当を行うことができれば、大切な人の命を救うことにつながります。

とき 11月19日(日) 午前9時～正午(受付:午前8時45分～)

ところ 長生郡市広域市町村圏組合消防本部 長生分署 1階会議室(長生村宮成2579番地1)

対象者 長生郡内在住または勤務者
定員 30人(定員になり次第、募集を終了致します。)

11月6日(月)締切とします。
※講習終了後には普通救命講習Ⅲ修了証が交付されます。

申し込み・問い合わせ
消防本部 警防課
(平日午前9時～午後5時)
☎(20)0119 FAX(24)1725
消防署 長生分署
☎(32)0119 FAX(32)7119



手話サークル体験会の 開催について

長生村身体障がい者福祉会では、手話サークル体験会を開催します。手話に興味があるけれど難しいのでは…と考えている人、簡単なゲーム等を通して手話について一緒に学んでいきませんか?

とき 10月21日(土)
午後1時30分～午後3時30分

ところ 村文化会館 2階 視聴覚室

参加費 無料
対象者 村内に在住の手話に興味がある人

定員 20人(定員になり次第締切)

内容 ジェスチャーゲームなどを通して声(音)が聞こえないとはどういうことなのか?どんなことが困るのかなどを体験してみませんか?

申し込み・問い合わせ
長生村社会福祉協議会 ☎(32)3391



消費税軽減税率制度説明会 開催のお知らせ

とき 11月10日(金)
受付:午前9時30分～

説明会:午前10時～午前11時

ところ 一宮町保健センター 3階会議室(一宮町一宮2461番地)

対象者 長生村、一宮町及び白子町の事業者の人

問い合わせ
茂原税務署 法人課税第1部門 ☎(22)8396

平成29年分 年末調整等説明会 開催のお知らせ

とき 11月10日(金)
用紙配布:午後1時～

説明会:午後1時30分～午後3時30分

ところ 一宮町保健センター 3階会議室(一宮町一宮2461番地)

対象者 長生村、一宮町及び白子町の源泉徴収義務者の人

問い合わせ 茂原税務署(代表) ☎(22)2166

長生特別支援学校の 後期学校公開

県立長生特別支援学校では、後期の学校公開を行います。

とき 10月12日(木)
午前9時35分～正午

ところ 県立長生特別支援学校

内容 学校の概要説明、施設設備や授業の様子等の参観

問い合わせ 県立長生特別支援学校(担当:渡邊、永野) ☎(42)2470

『しおかぜ祭』を 開催します

県立長生特別支援学校では、「しおかぜ祭」が開催されます。

とき 10月21日(土)
午前9時30分～午後2時25分

ところ 県立長生特別支援学校

内容 長養太鼓(和太鼓)演奏、催し物、作業製品の展示・販売、PTAバザーなど

問い合わせ 県立長生特別支援学校(担当:教頭 瀧川) ☎(42)2470

各種相談 10月16日(月)～22日(日)は行政相談週間です。行政についてお困りのことがありましたら行政相談員にご連絡ください。

相談内容	とき	相談時間	ところ	連絡先
心配ごと相談	10月2日(月)	午前10時～午後3時(要予約)	総合福祉センター	☎(32)3391
子育て相談	10月10日(火) 10月24日(火)	午前9時～正午、午後1時～午後4時	一松保育所	☎(32)1106
人権相談	10月10日(火)	午前10時～午後3時(要予約)※1	総合福祉センター	☎(32)2112
行政相談	10月10日(火)	午前10時～午後3時(要予約)※1	総合福祉センター	☎(32)2111
結婚相談	10月15日(日)	午前11時～午後3時	コミュニティセンター	☎(32)3134
住民法律相談	10月16日(月)	午後1時～午後4時(要予約)※2	総合福祉センター	☎(32)2111

※1.人権相談、行政相談は、当日の予約はできません。

※2.住民法律相談の予約は、当月分を毎月第1月曜日の午前9時から役場総務課☎(32)2111で受け付けます。