長 生 都 市 計 画 図

平成二十九年三月作成

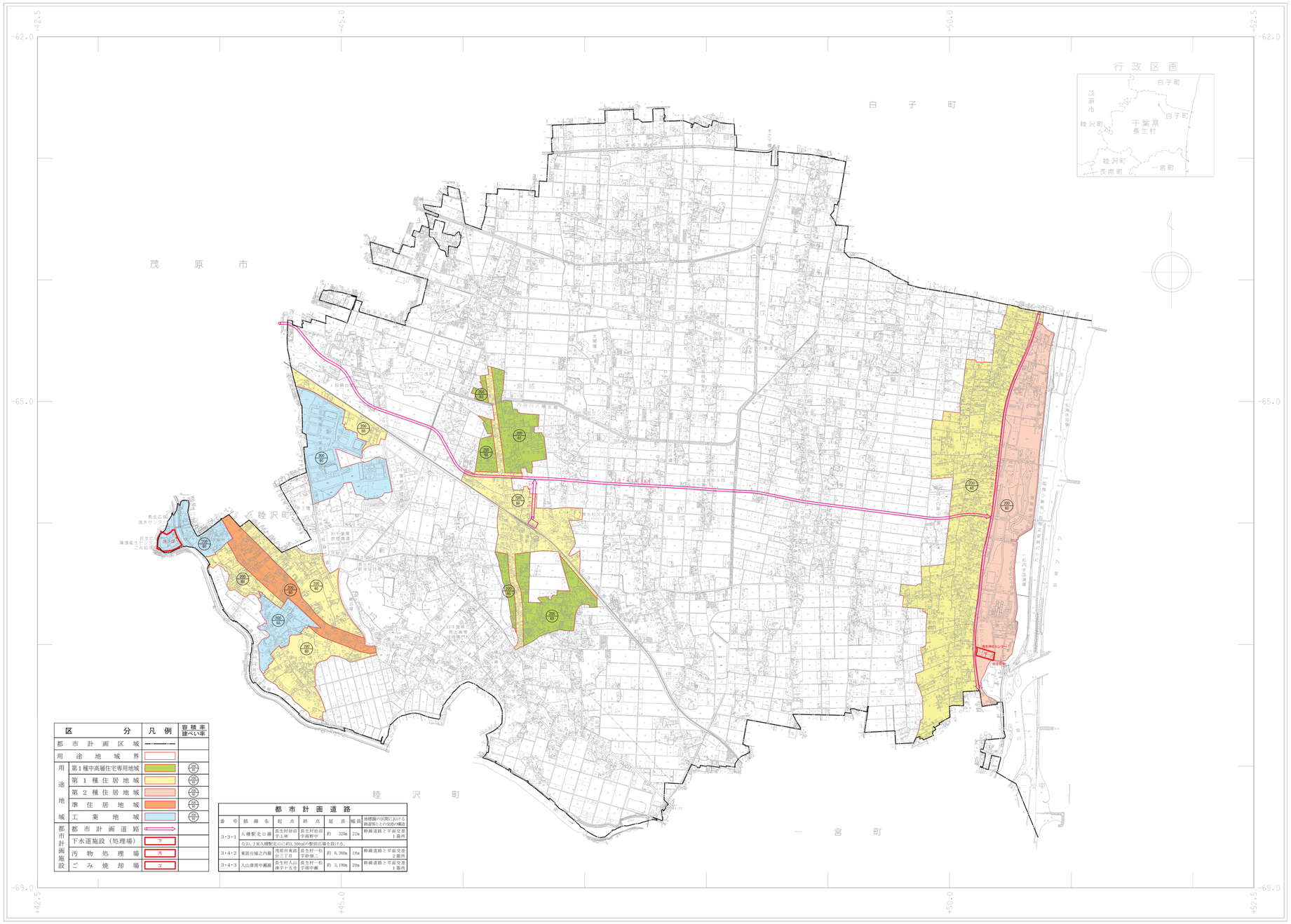

区分		凡例	容積率 建ぺい率
都市計画区域			
用途地域界			
用途地域	第1種中高層住宅専用地域		150 60
	第1種住居地域		200 60
	第2種住居地域		200 60
	準住居地域		200 60
	工業地域		200 60
都市計画施設	都市計画道路		
	下水道施設（処理場）	下	
	汚物処理場	汚	
	ごみ焼却場	ゴ	

都市計画道路

番号	路線名	起点	終点	延長	幅員	
3・3・1	八積駅北口線	長生村岩沼字上林	長生村岩沼字南野中	約 320m	22m	地標識の区間における鉄道等との交差の構造 幹線道路と平面交差 1箇所
	なお、JR八積駅北口に約3,500㎡の駅前広場を設ける。					
3・4・2	東部台線之内線	茂原市東部台三丁目	長生村一松字砂畑二	約 6,360m	16m	幹線道路と平面交差 2箇所
3・4・3	入山津南中瀬線	長生村入山津字十五号	長生村一松字南中瀬	約 3,190m	20m	幹線道路と平面交差 1箇所

平成29年作成

平成29年長生村全図1：10,000図を縮小編纂
座標系 第Ⅸ系 （世界測地系2011）
等高線間隔 10m

1 ： 25,000

0 1000 2000m

「この測量成果は、国土地理院長の承認を得て同院所管の測量成果を使用して得たものである（承認番号）平28関公第658号」

計画機関 長生郡長生村
作業機関 国際航業株式会社