



# 各種手続きに関するお知らせ



## 窓口開設時間の短縮について

オンライン申請などによる業務の見直しや新たな取り組みを検討する時間を確保するほか、働き方改革の一環として、窓口開設時間(対面受付業務)を試行的に短縮します。ご不便をおかけする場合もございますが、皆様のご理解とご協力をよろしくお願いいたします。

【変更内容】	変更前	午前8時30分～午後5時15分
	変更後	午前9時～午後4時30分



【対象窓口】役場庁舎、保健センター、福祉センター

【試行運用開始日】令和8年1月13日(火)より

【その他】・対象窓口以外の施設(こども園、文化会館、交流センターなど)の利用時間は変更ありません。

・職員の勤務時間は変更ありませんので、電話での問い合わせは、これまで通り午前8時30分～午後5時15分まで、各課に直接つながります。

・検(健)診など、来庁時間が指定されている場合は、指定された時間にお越しください。

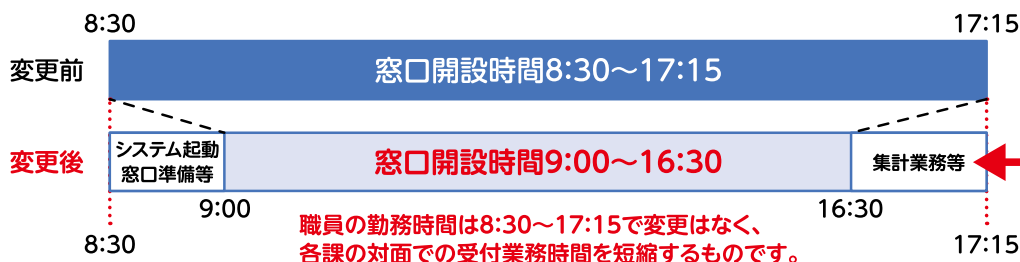

問 企画財政課 ☎0475(32)4743

## 各種証明書のコンビニ交付サービスの手数料を引き下げました

マイナンバーカードを利用したコンビニ交付の利用促進及び住民サービスの向上を図るため、10月1日から交付手数料を次のとおり引き下げました。全国のコンビニエンスストアで証明書が取得できます。ぜひご利用ください。

交付手数料

証明書の種類	役場窓口交付手数料	コンビニ交付手数料
住民票の写し	300円	200円
印鑑登録証明書	300円	
住民税課税証明書	300円	
住民税非課税証明書	300円	

※全国のコンビニで  
午前6時30分から午後11時まで  
休日にも利用することができる  
サービスです。

問 住民課 ☎0475(32)2115 / 税務課 ☎0475(32)2113

## マイナンバーカードに関する手続きは予約制です



以下のマイナンバーカードに関する手続きは、待ち時間短縮のため予約制としています。

住民課 ☎0475(32)2115 にご連絡のうえ、日時を予約してください。

● マイナンバーカードの交付

● 電子証明書の更新

※予約なしで窓口にお越しになった場合は、日時を予約のうえ後日改めてお越しになるようお願いしています。

※現在、大変混み合っておりますので日程に余裕を持って手続きをお願いいたします。

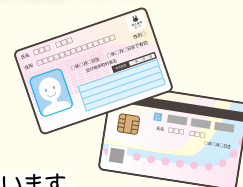

# 令和7年分確定申告について【茂原税務署 ☎0475(22)2166】

茂原税務署の申告書作成会場の開設などについては、次のとおりです。

※原則、**スマートフォン**で申告書を作成してもらうため、  
お持ちの人はスマートフォンをご持参ください。



## 所得税及び復興特別所得税・贈与税・個人消費税の申告書作成会場の開設日程

**期 間** 2月16日(月)～3月16日(月) ※土日祝日を除く

【受付】午前8時30分～午後4時

【相談】午前9時～午後5時

**会 場** 茂原税務署

※確定申告書作成のために来場される場合は、上記期間または下記無料申告相談期間にお越しください。  
※混雑回避のため、LINEによるオンライン事前予約を行っています。会場でも入場整理券を配布していますが、配布状況によつては入場整理券の配布が終了することがありますので、ぜひLINEによるオンライン事前予約をご利用ください。  
※また、2月16日(月)～3月16日(月)までの期間中、茂原税務署の駐車場は予約者専用となりますので、ご注意ください。  
※確定申告に必要な書類及びマイナンバーに係る本人確認書類(マイナンバーカードなど)の原本または写しをご持参ください。  
※**長生村役場**での申告の受付は2月16日(月)より「**役場3階会議室**」にて行います。今回より会場での整理券配布に加え、オンライン・電話での事前予約を開始する予定です。詳細は**広報2月号**をご覧ください。

## 事前に準備いただきたいこと

マイナンバーカードを利用した、マイナポータル連携には以下のようなメリットがありますので、マイナポータル連携の事前準備をお願いします。

- 確定申告書に添付する書類の管理・保管が不要
- 申告書への自動入力が可能(控除証明書等の集計や1件ずつ入力する手間が不要)
- e-Taxでデータ送信

マイナポータル連携の  
概要はこちら▶▶



マイナポータル連携の  
事前準備はこちら▶▶



国税庁公式LINE  
友だち追加で事前発行



国税庁確定申告書等  
作成コーナー



1月上旬公開予定

## 税理士による無料申告相談 ～申告書を作成して提出できます～

申告書作成会場のほか、相談会を実施します。

期 間	会 場	所在地
2月2日(月)	いすみ市役所大原庁舎	いすみ市大原7400-1
2月3日(火)	御宿町役場	御宿町須賀1522
2月4日(水)	勝浦市役所	勝浦市新官1343-1
2月5日(木)	白子町役場	白子町関5074-2
2月6日(金)	長柄町役場	長柄町桜谷712
2月9日(月)	大多喜町役場中庁舎保険センター	大多喜町大多喜93
2月10日(火)	いすみ市岬公民館	いすみ市岬町長者22

※医療費控除を受ける場合は、事前にご自宅で明細書を作成してご持参ください。

■申告書等の提出のみの場合は、茂原税務署に直接お持ちいただくか、郵送でご提出ください。

## 郵送での提出先は東京国税局業務センター千葉西分室です

郵送で提出



〒262-8507 千葉市花見川区武石町1-520

東京国税局業務センター千葉西分室(茂原税務署)へ郵送

お知らせ

## 犬のしつけ方教室を実施します

### ●犬のしつけ方教室基礎講座

無料・予約必要(先着10人)・犬同伴不可

犬の正しい飼い方、しつけ方についての教室です。

①と き 1月29日(木)、2月26日(木)、3月26日(木)

受付時間:午前9時30分~午前10時

講習時間:午前10時~正午

ところ 動物愛護センター本所(富里市御料709-1)

内 容 犬の本能と習性・しつけ方法の講義  
モデル犬によるデモンストレーション

②と き 1月13日(火)、2月10日(火)、3月10日(火)

受付時間:午後1時~午後1時30分

講習時間:午後1時30分~午後3時30分

ところ 動物愛護センター東葛飾支所(柏市高柳1018-6)

内 容 犬の本能と習性・しつけ方法の講義

### ●犬のしつけ方教室実技講座

有料(3,300円)・予約必要(先着5人)・犬同伴可

①と き 1月29日(木)、2月26日(木)、3月26日(木)

ところ 動物愛護センター本所(富里市御料709-1)

②と き 1月28日(水)、2月25日(水)、3月25日(水)

ところ 動物愛護センター東葛飾支所(柏市高柳1018-6)

問合せ・申込み 千葉県動物保護管理協会 ☎043(214)7814



### ●犬のしつけ方動画配信

犬のしつけ方について知ってもらうため、YouTubeを通じて希望者に動画を配信しています。

千葉県動物愛護センターHPのちば電子申請システム「犬のしつけ方教室(基礎講座)動画配信の申し込み」からご応募ください。



### ●犬と猫との出会いの場

県民が飼っている犬猫の新しい飼い主さんを探しています。

詳細をよく読み、申請してください。

※マッチングは両者間でメールにて行います。



### ●飼い主募集中!!譲渡事業

千葉県動物愛護センターが収容している譲渡対象の成犬及び成猫について、適正に最後まで飼える人を募集しています。平日個別に対応いたしますので、希望者は事前に来所日時の予約をお願いします。

## 各種相談

相談内容	とき	相談時間	ところ	連絡先
育児相談	1月 8日(木) 1月20日(火)	午前9時~正午、 午後1時~午後3時	一松こども園	☎0475(32)1106
人権相談	1月13日(火)	午前10時~午後3時 (要予約)※1	福祉センター	☎0475(32)2112
行政相談	1月14日(水)	午前10時~午後3時 (要予約)※1	福祉センター	☎0475(32)2111
住民法律相談	1月19日(月)	午後1時30分~ 午後4時30分 (要予約)※2	福祉センター	☎0475(32)2111
心配ごと相談	随時(要予約)※1		福祉センター	☎0475(32)3391

※1.当日の予約はできません。

※2.開催日と同じ月の最初の開庁日から役場総務課☎0475(32)2111で受付します。



近年、全国的に災害が増え、地域で支え合うことの大切さが  
見直されています

### 災害時に心強い



いざというとき、個人や家庭で、できることには限りがあります。地域でまとまり、支え合い、助け合うことで、もっと大きな安全・安心に繋がります。

### 地域の人と交流できる



地域のイベントなどを通して、その地域の人と交流する機会が増えます。また、回覧板がまわってくるので、地域の情報を得られる機会も増えます。

### 住みやすい村に



誰もが明るく健やかな生活を営むためには、行政や個人の力だけでなく、地域の力が必要不可欠です。自治会に加入してあなたの能力を発揮してみませんか。

加入  
申込

自治会への加入は、お住まいの地域の自治会長にお申し込みください。自治会長がわからない場合は申請が必要のため、総務課へお問い合わせください。

問 総務課

☎ 0475 (32) 2111



お知らせ

## 千葉県特定(産業別)最低賃金の改正のお知らせ

千葉県特定(産業別)最低賃金は、下表のとおり、2業種について金額の改正が行われ、令和7年12月25日から適用されました。詳しくは、厚生労働省千葉労働局労働基準部賃金室、または最寄りの労働基準監督署にお問い合わせください。

業種	改正額(時間額)
鉄鋼業	1,210円
電子部品・デバイス・電子回路、電気機械器具、情報通信機械器具製造業	1,169円

※上記以外の業種については、千葉県最低賃金(1,140円)が適用されます。

問 厚生労働省 千葉労働局 労働基準部  
賃金室  
☎ 043 (221) 2328



募集

## ポリテクセンター君津 受講者募集

ポリテクセンター君津は、国が設置・運営する公共職業訓練施設です。

求職者が再就職に有利となる専門的な知識や技能を習得するための職業訓練を無料(テキスト代などは自己負担1~2万円程度)で行っています。

募集科 CAD/機械加工科3月生(6ヵ月訓練)

内容 機械加工の仕事に必要なCADソフト・工作機械の使い方を学びます。

就職率 82.4%(令和6年度)

申込期限 1月27日(火) ※申し込みは管轄ハローワークへ

見学会日時 毎週火曜日 午後1時(要電話申し込み)

問合せ ポリテクセンター君津 訓練課

(君津市坂田428) ☎ 0439 (57) 6313





# 献血は身近にできる 大きな社会貢献



日本赤十字社ホームページ ▶



厚生労働省、都道府県及び日本赤十字社は、献血が減少傾向にある冬期において「**はたちの献血キャンペーン**」を1月1日から2月28日の2ヵ月間実施します。  
キャッチフレーズは「誰かの今をつないでいく。はたちの献血」です。

多くの病気やけがの治療に使われている血液製剤は、献血で提供された血液から造られています。血液は人工的に造ることができず、長い間保存することができません。  
また、献血者の健康を守るため、1人あたりの年間の献血回数や献血量には上限があります。そのため、安定的に血液製剤を届けるためには、**日々多くの人の献血が必要**です。

日本では、少子高齢化の影響により、主に血液を必要とする高齢者層が増加し、若い世代が減少しています。10代～30代の若年層の献血者数はこの10年間で約27%も減少しており、このまま減少が進んでいくと、血液の安定供給に支障をきたす恐れがあります。  
今後も患者さんに血液を安定的に届けるためには、今まで以上に若い世代の献血へのご理解とご協力が不可欠です。

## 保健センターでは、年3回献血を実施しています。

また、日本赤十字社の献血ルームや献血バスでも献血ができますので、詳しくは日本赤十字社ホームページをご確認のうえ、多くの人のご協力をお願いします。



担当 中尾

## ながいき学校のお知らせ

地域包括支援センターでは65歳以上の人を対象に、健康寿命を延ばすため、フレイル予防の教室を月替わりで開催しています。内容をご確認のうえお申し込みください。

教室名	実施日	内 容	申込期間
ちょこっと運動教室	2月10日(火) 2月17日(火)	家事の合間など、すきま時間にできる運動方法を学び、自宅でも運動習慣を身につけましょう。	1月5日(月) ～1月16日(金)

活動時間 午後1時30分～午後3時

対象者 村内在住 65歳以上の人

参加費 200円

ところ 保健センター2階 多目的ホール

定 員 20人(定員を超えた場合は抽選となります)

申込方法 電話または窓口にてお申し込みください。

問合せ 福祉課 地域包括支援センター(福祉センター) ☎0475(32)6865

※送迎が必要な人で、送迎を希望する場合には申し込み時にご相談ください。



## 成年後見制度について

高齢化が進む中、「判断力が不十分になったとき、自分の財産や生活をどう守るか」という不安の声が増えています。そんな時に備える制度が「成年後見制度」です。認知症、知的障がい、精神障がいなどの理由で、判断能力が不十分になった人のために、家庭裁判所が後見人（または保佐人・補助人）を選び、その人の生活や財産管理、契約などをサポートする制度です。



例えばこんなときに・・・

- ・銀行や役場での手続きが一人では難しくなった
- ・入院や介護施設の契約をする人が必要
- ・遺産や不動産の管理ができなくなってきた

このようなときに、成年後見制度を利用することで、本人の権利を守りながら、安心して日常生活を送ることができます。成年後見制度についての詳しいご相談は、地域包括支援センターまでお問い合わせください。

**問** 福祉課 地域包括支援センター(福祉センター) ☎0475(32)6865



## 1月の保健センター事業

### 検(健)診

日	内 容	時 間
21日(水) ～24日(土)	胃がん検診	時間指定
27日(火)	乳児健診 [R7年1・6・9月生]	時間指定
29日(木)	3歳児健診 [R4年10・11・12月生]	時間指定

**問合せ** 健康推進課 ☎0475(32)6800

### 子育て教室

日	内 容	時 間
9日(金)	ママパパ教室	13:30～15:30 (受付 13:15～13:30)
14日(水)	ベビーマッサージ教室	13:30～15:00 (受付 13:15～13:30)
17日(土)	ママパパ教室	9:30～11:30 (受付 9:15～9:30)

### 各種相談

随時受付中

- こころと体の健康相談 ●栄養相談 ●子育て相談

ひとりで悩まず、健康推進課へご相談ください。

## こころの悩みを相談してみませんか

### #いのちSOS

■NPO法人 自殺対策支援センター ライフリンク

専門の相談員が、必要な支援策などについて一緒に考えます。

☎0120-061-338 おもい ささえる

<https://www.lifelink.or.jp/inochisos/>



### よりそいホットライン

■(一社) 社会的包摂サポートセンター

どんなひとの、どんな悩みにもよりそって、一緒に解決できる方法をさがします。

- ・暮らしの悩みごと
- ・悩みを聞いて欲しい方
- ・DV、性暴力などの相談をしたい方
- ・外国語による相談をしたい方 など

☎0120-279-338 つなぐ ささえる

<https://www.since2011.net/yorisoi/>



24時間対応

NPO法人 自殺対策支援センター ライフリンク

### 生きづらびっと

「生きづらびっと」では、SNS やチャットによる自殺防止相談を行い、必要に応じて電話や対面による支援や居場所活動などへのつながりも行います。

#### LINE

@yorisoi-chat

#### Webからの相談

<https://www.lsystem.org/web>

#### チャット

<https://yorisoi-chat.jp/>





地名には、暮らしや歴史、自然と深く関わる  
由来があります。

この特集では、地名に込められた  
意味や物語を紹介します。  
地名を通して、ふるさとの魅力を  
再発見してみませんか。

出典 長生村地名物語(平成13年一部改定再版)

## 高崎(たかさき)

高崎は、高根地区の中央部にあって、かつて戸長(こちょう)役場のあったところである。

その高崎の高は、石高をあらわし、崎は先端のことではなく、幸の「さき」で無事、または変わらないことをいう。例年、収穫も無事に終わり、豊作を鎮守に報謝し、次の年も豊作であることを願ったことを意味するものと思われる。高崎は高幸の転化したものであろうか。

江戸時代の高崎は、広大な荒地の低湿地帯であった。住吉神社を中心に集落が発達したところである。

## 高根新屋敷(たかねあらやしき)

新屋敷の屋は家屋のことで、また「や」は「野」あるいは「原」をあらわしている。自然のままの中に新しく集落ができたところから新屋敷と呼ばれるようになったのではなかろうか。各家の屋敷内には稲荷、八幡、熊野、祇園、淡路、三峰の各神のいずれかを祀り信仰の厚い地域である。長享2年(1488)上総国土気城主酒井小太郎定降が日泰に帰依し「上総七里法華」と称して領内を顕本法華宗に改宗した。酒井一族らが高根地域の寺領に堂宇を建立したと「石塔銘」にも記されている。開発初期のいい伝えである。

# ぼくのゆめ わたしのゆめ



わたしのゆめは、医師になることです。理由は、病気になったり、けがをしたりしてもみんなが笑顔で、毎日をすごせるようにしてあげたいからです。だから今は、勉強をがんばっています。

八積小 5年  
しばさき かな  
芝崎 奏奈さん



私は、保育士になりたいです。なぜかという、小さい子どもが大好きだからです。そのために1年生や2年生とたくさん遊んで小さい子への話し方や接し方を学びたいです。

一松小 6年  
よねくらの の か  
米倉 希乃香さん







みんなが撮った  
✧ 長生村での写真を  
✧ 紹介します。



『そばのはな』

投稿者 ちょーせい

長生村で撮ったそばの花



『尼ヶ台総合公園』

投稿者 ひげちゃんば

イチヨウが見頃です



『壮大な空を見上げて』

投稿者 とおやまちゃん

空は偉大な存在。

わたしたちの心を癒してくれます。

掲載写真  
募集中

散歩中に見つけた景色、村のイベント写真、お子さんやペットなど、長生村で撮った写真を載せてみませんか。

応募方法

応募フォームまたはメールで、住所・氏名・ペンネーム・  
タイトル・ひとこと(30字以内)を記入してご応募ください。  
Mail: taiyo-kun@vill.chosei.lg.jp

専用応募  
フォーム



メール作成は  
こちら



＜注意事項＞ ○公序良俗に反しないこと ○政治宗教団体、営利目的の投稿不可 ○添削あり ○著作権、肖像権、プライバシーなど  
第三者の権利を侵害しないこと ※広報紙に掲載できなかった写真を含め、応募された写真は村SNSでも紹介されます。

## 長生村 学校給食センターの 愛称が 決まりました



9月から供用開始予定の学校給食  
センターの愛称が決定しました。  
採用された愛称は、学校給食センター  
の建物にパネルサインとして掲示され、  
配送トラックの側面にプリントされます。  
子どもから大人まで全146件と、たくさん  
のご応募をいただきありがとうございました。

最優秀愛称

太陽キッチン

応募者名

石井 春樹さん、寺内 悠真さん

愛称にした理由

石井さん：太陽くんのように長生村を明るくしていったり、  
給食を食べる子どもたちの笑顔を太陽のように  
輝かせて行く拠点としてほしいからです。

寺内さん：美味しい給食を食べて、太陽くんのような  
笑顔になれると思ったからです。

優秀賞

わくわくフードパーク

応募者名

麻生 昇平さん



問合せ 子ども教育課 ☎0475(32)0111





## 広報ちょうせい読者アンケート

より良い紙面づくりのために、  
皆様のご意見・ご感想をお聞かせください。

### アンケートの回答方法

専用フォームからご回答ください。▶▶▶▶▶



## 議会定例会1月会議開催のお知らせ

議会定例会1月会議は、1月7日(水)  
午後2時から開催の予定です。  
詳細は村議会ホームページ▶▶  
をご覧ください。

問 議会事務局  
☎0475(32)4744



## 今月の公共施設休館日

村体育館・武道館・弓道場・藪塚球技場  
1日(木)～5日(月)、19日(月)

文化会館・交流センター  
1日(木)～5日(月)、13日(火)、14日(水)、19日(月)、26日(月)

## 日曜開庁日

1月25日(日) 午前8時30分～正午

住民票の写しの発行、  
村税納付などを役場庁舎で実施します。

## 村税等の納期限

2月2日(月)	■ 村・県民税	第4期
	■ 国民健康保険税	第7期
	■ 介護保険料	第7期
	■ 後期高齢者医療保険料	第7期

※口座振替を利用されている人は、残高不足にならないようご注意ください。

## 休日当番医



月日	内科系		外科系
1月 1日(木)	あまが台ファミリークリニック 0475(36)7011	睦沢診療所 0475(44)2236	穴倉病院 0475(24)2171
1月 2日(金)	宮本内科医院 0475(22)3770	藤島クリニック 0475(47)3056	塩田記念病院 0475(35)0099
1月 3日(土)	鈴木医院 0475(22)2630	君塚医院 0475(25)1811	菅原病院 0475(25)1171
1月 4日(日)	清水医院 0475(42)2950		穴倉病院 0475(24)2171
1月11日(日)	ポプラクリニック 0475(23)3111		菅原病院 0475(25)1171
1月12日(月)	長生診療所 0475(32)3303	山之内病院 0475(25)1131	清水三郎医院 0475(25)0776
1月18日(日)	聖光会病院 0475(35)5151		穴倉病院 0475(24)2171
1月25日(日)	渡辺医院 0475(27)7733		公立長生病院 0475(34)2121

当番医は変更になる場合があります。※救急患者が優先

問 中央消防署指揮情報係 ☎0475(24)0119

## 今月のゴミ収集日



1コース(八積地区)	2コース(高根地区)	3コース(一松地区)
燃えないゴミ 7日	資源ゴミ 7日	粗大ゴミ 7日
粗大ゴミ 21日	燃えないゴミ 14日	資源ゴミ 14日
資源ゴミ 28日	粗大ゴミ 28日	燃えないゴミ 21日

燃えるゴミの収集日:全コース 火、木、土曜日

## 移動交番



村内の開設場所

- 文化会館
- 交流センター
- 尼ヶ台総合公園

※日程は県警ホームページへ▶

問 茂原警察署 移動交番係  
☎0475(22)0110



## 夜間急病診療所



診療科目 内科・小児科

受付時間 午後7時45分～午後10時45分  
ところ 茂原市八千代1-5-4  
☎0475(24)1010

■夜間急病診療テレフォン案内  
午後10時45分～翌午前6時  
☎0475(24)1011

## こども急病電話相談

実施 千葉県

☎局番なしの # 8000 (プッシュ回線・携帯電話)  
☎043(242)9939 (ダイヤル回線)  
受付時間 毎日午後7時～翌午前8時

## 救急安心電話相談

実施 千葉県

医療機関を受診するか迷ったとき、救急車を  
呼ぶか迷ったときにご相談ください。  
☎局番なしの # 7119 (プッシュ回線・携帯電話)  
☎03(6810)1636 (ダイヤル回線)

受付時間

平日・土曜・・・午後6時～翌午前8時  
日曜・祝日・年末年始・・・午前9時～翌午前8時

スマートフォンからも  
広報ちょうせいを閲覧できます。



マチイロ



【iOS】



【Android】

